



UNIVERSIDAD AUTÓNOMA  
DE AGUASCALIENTES

# RESULTADOS DEL ESTUDIO DE DEMANDA DE CARRERA 2019

DIRECCIÓN GENERAL DE PLANEACIÓN Y  
DESARROLLO

DEPARTAMENTO DE ESTADÍSTICA INSTITUCIONAL  
2019

# ÍNDICE

<b>INTRODUCCIÓN</b> .....	<b>3</b>
<b>RESUMEN EJECUTIVO</b> .....	<b>4</b>
<b>RESULTADOS DEL ESTUDIO DE DEMANDA DE CARRERAS</b> .....	<b>13</b>
<b>TABLAS DE FRECUENCIAS</b> .....	<b>13</b>
Genero de los estudiantes encuestados.....	13
Edad de los estudiantes encuestados.....	14
Numero de estudiantes que desean seguir estudiando y motivos del porque no.....	15
Numero de estudiantes que desean seguir estudiando al egresar del bachillerato .....	16
Instituciones en las que les gustaria estudiar.....	17
Preferencia de las carreras .....	18
Numero de estudiantes de acuerdo en su razon para estudiar en la uaa.....	23
Num estudiantes que conocen el costo de la mensualidad para la licenciatura .....	24
Numero de estudiantes que considera bueno el nivel de la uaa pero tiene otra razon para no elegir.....	25
Estudiantes que consideran malo el nivel de la uaa.....	26
Percepcion del nivel academico de la uaa .....	27
Numero de alumnos que consideran importante la orientacion vocacional.....	28
Numero de alumnos que han consultado orientacion vocacional.....	29
Numero de alumnos que cuentan con computadora en casa .....	30
Numero de alumnos que cuentan con conexión a internet.....	31
Numero de alumnos que han llevado actividades academicas en linea .....	32
Numero de alumnos de acuerdo a cursar la licenciatura en linea .....	33
Numero de estudiantes de acuerdo a su motivo para no estudiar la licenciatura en linea .....	34
Que modalidad prefieren los alumnos al cursar en linea .....	35
Numero de estudiantes de acuerdo al area del conocimiento de la licenciatura que cursaran en en linea.....	36
Alumnos de acuerdo al motivo por el cual les gustaria estudiar en linea .....	37
Alumnos de acuerdo a cuanto estarian dispuestos a pagar al mes por la licenciatura en linea .....	38
Numero de estudiantes que desea mas informacion sobre la uaa .....	39
Numero de estudiantes de acuerdo a su razon para no estudiar en la uaa .....	40
Percepcion de los estudiantes sobre las licenciaturas en linea .....	41
<b>ANEXOS</b> .....	<b>42</b>
RELACIÓN DE PREGUNTAS Y RESPUESTAS DE LA ENCUESTA APLICADA .....	42
DIAGRAMA DE FLUJO DE LA ENCUESTA .....	45
<b>REFERENCIAS</b> .....	<b>46</b>

## INTRODUCCIÓN

La Dirección General de Planeación y Desarrollo a través del Departamento de Estadística Institucional lleva a cabo durante los meses de febrero y marzo del año en curso el estudio de la “*Demanda de Carrera 2018*” donde se aplica una encuesta de manera electrónica a los alumnos que cursan el 6to. semestre en los bachilleratos públicos y privados del estado y zona de influencia. El sistema de muestreo utilizado fue el llamado *No probabilístico, de tipo causal o incidental*<sup>1</sup>.

Dicha encuesta consta de 22 preguntas dirigidas a conocer las preferencias en cuanto a carreras y universidades donde les gustaría estudiar. Además de conocer su opinión sobre los estudios en línea (Estudios en modalidad No presencial y Semi-presencial), entre otras.

La mayoría de las preguntas son de opción múltiple, excepto la enfocada a saber cuál es la carrera de su preferencia. Esta sigue la siguiente estructura: se le muestra al encuestado un listado de las carreras que se ofertan y están bajo estudio en la U.A.A., las más representativas ofertadas en otras universidades del estado y las más populares no ofertadas en el estado; de este listado el alumno tiene que elegir una carrera y mencionar si está firmemente decidido a estudiar esa carrera o no. Si el encuestado aún no está firmemente decidido sobre la carrera que quiere estudiar, puede elegir hasta 5 posibles carreras de su agrado en orden de prioridad.

Los bachilleratos son elegidos de manera intencional y la muestra consta de; 7 incorporados a la Universidad Autónoma de Aguascalientes, 15 bachilleratos con mayor demanda de ingreso de alumnos al nivel de pregrado en el periodo 2018-2019, así como los bachilleratos propios de la universidad (BACHUAA central y BACHUAA oriente); dando un total de 23 bachilleratos con 2,635 encuestas contestadas.

## RESUMEN EJECUTIVO

### GÉNERO Y EDAD DE LOS ESTUDIANTES

Se encuestaron 23 bachilleratos del estado, de los cuales 15 (65.22%) son bachilleratos universales y 8 (34.78%) Bachilleratos tecnológicos. Se levantaron un total de 2,635 encuestas, donde 56.47% (1,483) son mujeres y el 43.53% (1,152) son hombres.

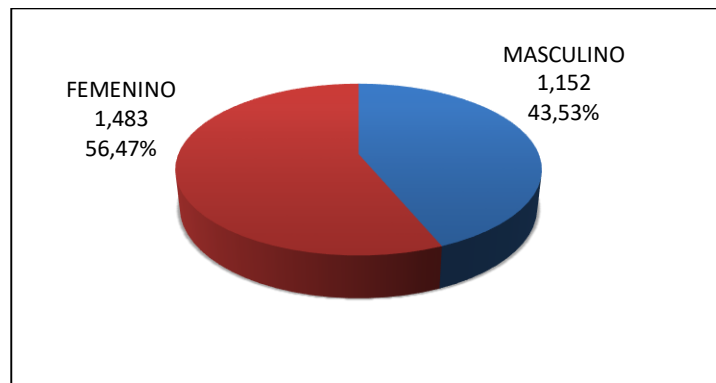

Gráfica 1 Género de los alumnos encuestados

La edad de moda fue de 17 años, esta se dividió de la siguiente manera:

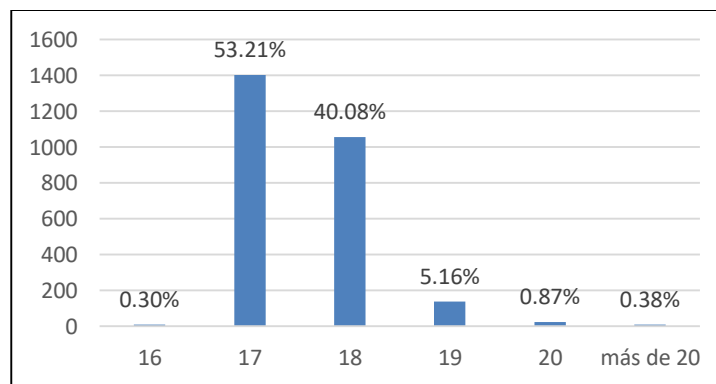

Gráfica 2 Edad de los alumnos encuestados

- 16 años: 8 (0.30%)
- 17 años: 1402 (53.21%)
- 18 años: 1056 (40.08%)
- 19 años: 136 (0.87%)
- 20 años o más: 33 (1.25%)

## CONTINUACIÓN DE LOS ESTUDIOS

De la totalidad de los encuestados el 96.09% (2532) desean seguir estudiando, por lo tanto el restante 3.91% (103) no piensan hacerlo.

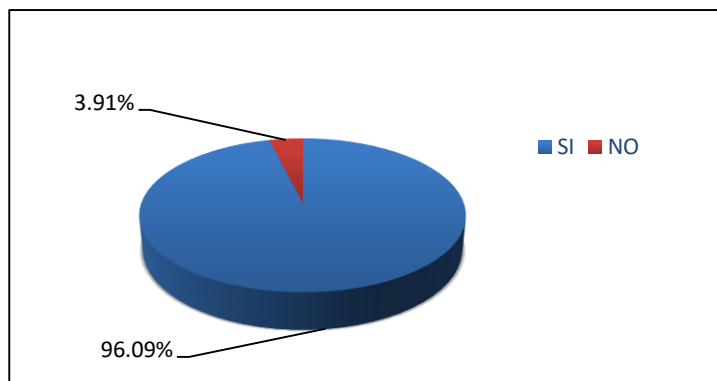

Gráfica 3 Alumnos que desean seguir estudiando

De los encuestados que mencionaron querer seguir estudiando el 92.03% (2,425) piensan hacerlo inmediatamente saliendo del bachillerato, el restantes 4.06% (107) mencionan que desean dejar pasar un tiempo para iniciar con sus estudios universitarios.

El 3.91% (103) mencionaron que no desean seguir estudiando argumentando lo siguiente:

- 16 (15.53%) razones económicas.
- 42 (40.78%) razones personales.
- 4 (3.88%) razones familiares.
- 34 (33.01%) por otros motivos
- 7 (6.80%) no contestó.

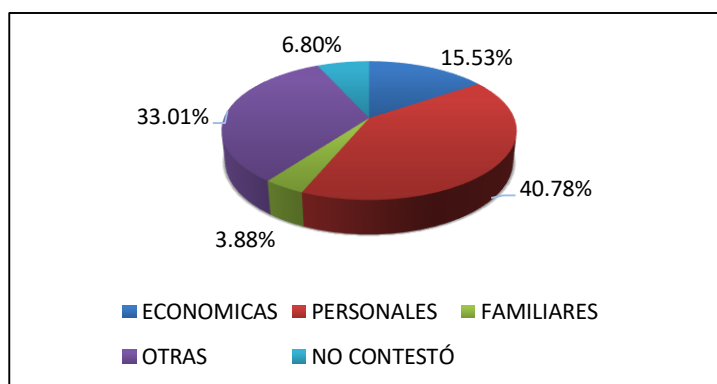

Gráfica 4 Razones para no continuar estudiand

## DEMANDA DE CARRERAS

Al preguntarles a los encuestados que desean seguir estudiando sobre la carrera que deseaban estudiar, 1772 (69.98%) aseguraron ya estar firmemente decididos sobre sus estudios. Las más mencionadas fueron las siguientes:

- Médico Cirujano 191 (10.78%),
- Derecho 91 (5.14%),
- Administración de empresas 72 (4.06%),
- Contador Público 59 (3.33%),
- Arquitectura 59 (3.33%).

Así, 760 (30.02%) de alumnos encuestados mencionaron no estar decididos por estudiar alguna carrera en específico, por tanto eligieron cinco carreras en orden de preferencia, los resultados fueron los siguientes:

En primera opción:

- Médico Cirujano 68 (8.97%)
- Administración de Empresas 46 (6.07%)
- Derecho 39 (5.15%)
- Ing. Automotriz 29 (3.83%)
- Ing. Civil 28 (3.69%)

En Segunda Opción:

- Administración de Empresas 22 (4.26%)
- Químico Farmacéutico Biólogo 21 (4.06%)
- Comercio Internacional 15 (2.90%)
- Biología 14 (2.71%), y
- Ing. Electrónica 13 (2.51%)

En Tercera Opción:

- Administración de empresas 17 (4.91%)
- Derecho 13 (3.76%)
- Psicología 11 (3.18%)
- Ing. Bioquímica 9 (2.60%)
- Nutrición 9 (2.60%).

En Cuarta Opción:

- Psicología 12 (4.94%)
- Derecho 9 (3.70%)
- Comercio Internacional 7 (2.88%)
- Administración Financiera 6 (2.47%)
- Asesoría Psicopedagógica 5 (2.06%).

En Quinta Opción:

- Comercio Internacional 8 (3.65%)
- Psicología 7 (3.20%)
- Nutrición 7 (3.20%)
- Música 6 (2.74%)
- Trabajo Social 6 (2.74%).

## PREFERENCIA DE UNIVERSIDADES

De los alumnos que desean seguir estudiando, el 80.09% (2,023) están interesados en llevar a cabo sus estudios en la Universidad Autónoma de Aguascalientes siguiéndole los institutos:

- Instituto Tecnológico de Aguascalientes 180 (7.13%)
- Universidad Politécnica de Aguascalientes 68 (2.69%)
- Universidad Tecnológica de Aguascalientes 65 (2.57%)
- Otro Estado 60 (2.38%)
- Universidad Panamericana (Bonaterra) 17 (0.67%)

## INTERES DE LOS ALUMNOS QUE DESEAN ENTRAR A LA UNIVERSIDAD AUTÓNOMA DE AGUASCALIENTES:

A los 2023 encuestados que desean continuar sus estudios en la UAA se les cuestionó sus motivos para hacerlo, 79.88% (1616) se decidieron por su nivel académico, 8.40% (170) declararon que les agrada la institución, 3.41% (69) argumentaron razones personales, al 3.21% (65) le es conveniente su localización, 2.52% (51) por razones económicas, 1.14% (23) tuvieron influencia familiar y el último 1.43% (29) indicaron otra razón.

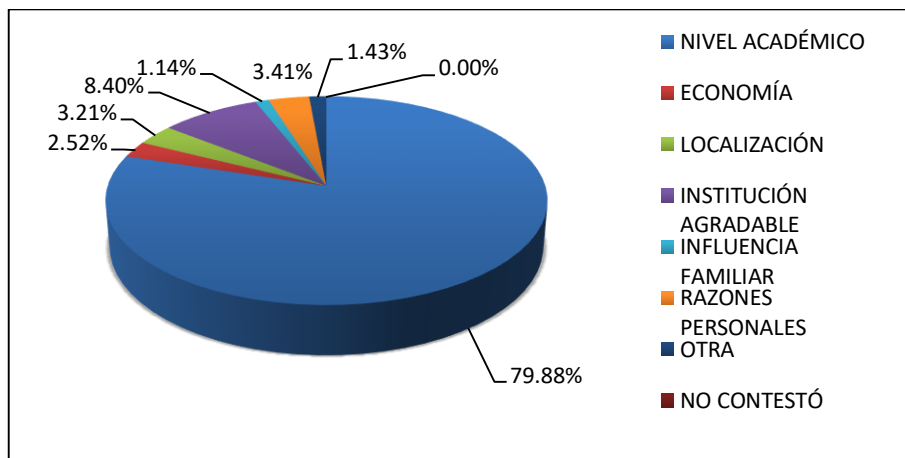

Gráfica 5 Motivos para estudiar en la Universidad Autónoma de Aguascalientes

## LOS INTERESADOS CONOCEN EL COSTO DE LA MENSUALIDAD PARA LICENCIATURA

De los 2,023 estudiantes que desean llevar a cabo sus estudios en la Universidad Autónoma de Aguascalientes el 61.20% (1238) conoce el costo de las mensualidades de la UAA para programas de pregrado. Al 49.23% (996) les parece accesible, mientras que al resto no.

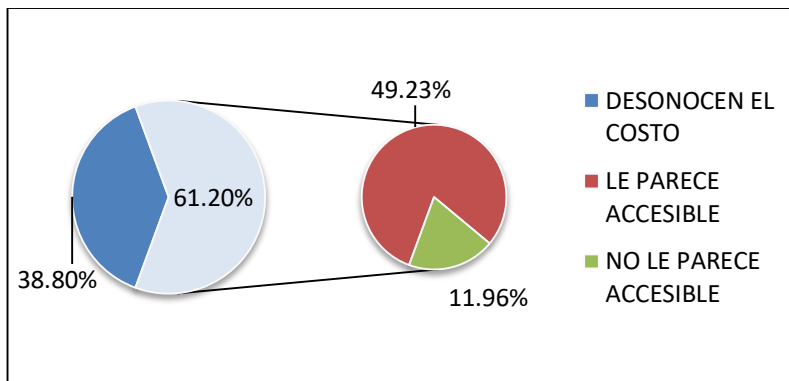

Gráfica 6 Conocimiento sobre los costos de pregrado en la Universidad Autónoma de Aguascalientes

## CALIDAD DE LA UNIVERSIDAD AUTONOMA DE AGUASCALIENTES

Por último se les preguntó a los interesados cuál creen que es para ellos el nivel académico de la Universidad Autónoma de Aguascalientes, estas fueron sus respuestas:

- Muy bueno: 56.70% (1147)
- Bueno: 36.68% (742)
- Regular: 4.15% (84)
- Malo: 0.05% (1)
- Muy Malo: 0% (0)
- No contestó: 2.42% (49)

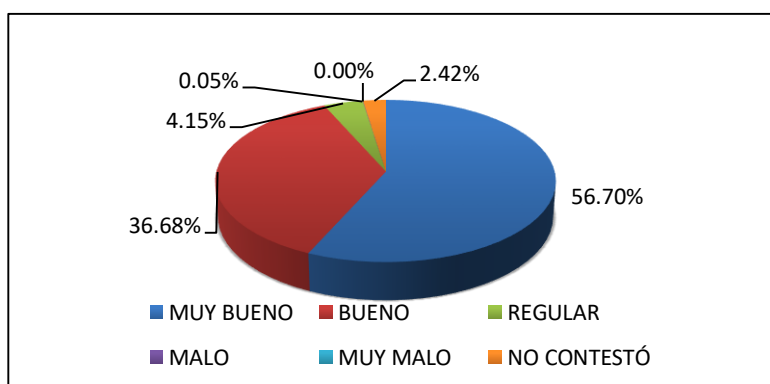

Gráfica 7 Percepción de calidad en la UAA



## **NO LES INTERESA CURSAR ESTUDIOS EN LA UAA:**

De los 2532, estudiantes que desean seguir estudiando, % (509) **NO** están interesados en llevar a cabo sus estudios en la Universidad Autónoma de Aguascalientes dando los siguientes motivos:

- No conocer los planes de estudios 17.29% (88),
- No tiene la carrera que desean 35.95% (183),
- Si tiene la carrera, pero consideran que el nivel de estudios es malo por 11.59% (59):
  - Creen que los planes de estudios son malos 5.89% (30)
  - Creen que los empleadores tienen malas referencias de los egresados de la UAA 2.75% (14)
  - Piensan que hay maestros deficientes 2.16% (11)
  - No contestaron 0.79% (4).
- Si tiene la carrera, y consideran que el nivel de estudios es bueno pero 34.38% (175):
  - Considera las cuotas altas 9.43% (48)
  - Influencia familiar para que estudies en otra institución 4.72% (24)
  - Pretendes estudiar fuera para independizarte de tu familia 5.50% (28)
  - El sistema de inscripción es complicado 1.96% (10)
  - Piensa que organización de la institución es mala 1.96% (10)
  - No conocen el sistema de crédito y becas educativas 2.55% (13)
  - Cree que el ambiente estudiantil es malo 0.79% (4)
  - No contestaron 1.57% (8).
- No contestaron porque no les interesa estudiar en la UAA 0.79% (4).

## **IMPORTANCIA DE LA ORIENTACION VOCACIONAL**

Consideran importante la orientación educativa el 89.91% (2,369) de los bachilleres, el 10.09% (266) piensan que no es tan esencial para la selección de su carrera.

## **HAN CONSULTADO O LLEVADO ORIENTACION VOCACIONAL**

El 32.26% (850) de los bachilleres han llevado orientación vocacional durante sus estudios, mientras que el 67.74% (1785) restante no la han llevado.

## USO DE LAS TIC's POR LOS BACHILLERES

Los bachilleres encuestados nos informan que el 90.41% (2,385) tienen al menos una computadora en casa, y que el 96.27% (2,296) de estos cuentan con internet en casa como apoyo académico.

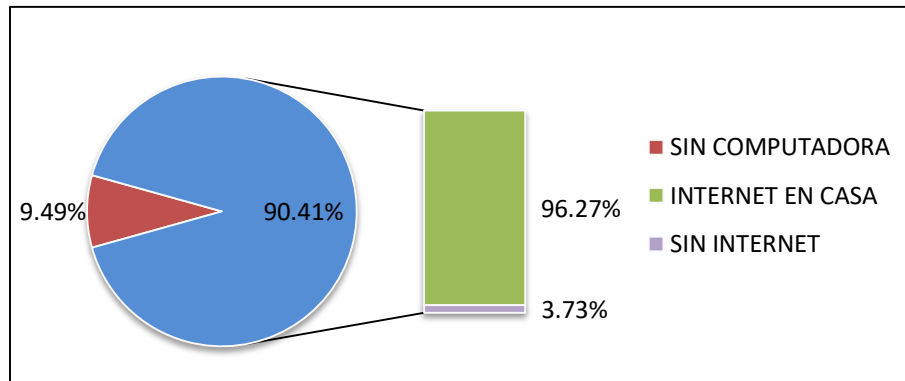

Gráfica 8 ¿Cuenta con computadora e internet en casa?

El 47.02% (1,239) de la totalidad de alumnos encuestados nos indican que han llevado al menos una actividad académica de manera virtual o en línea, el 52.98% (1,396) restante mencionaron no haber llevado actividades académicas de esta manera.

Referente a la opinión sobre las licenciaturas y posgrados de forma virtual en línea, el 54.00% (1,423) tienen una opinión positiva, el 44.36% (1,033) encuestados opinan que son regulares, y 9.50% (179) restantes tienen una opinión negativa sobre las actividades académicas en esta modalidad.

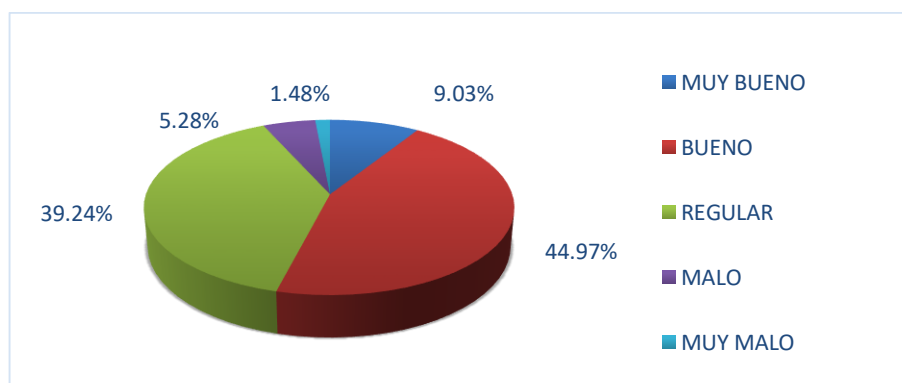

Gráfica 9 Opinión de las actividades académicas en línea

En este mismo contexto, a los encuestados también se les preguntó sobre si cursarían una licenciatura de manera virtual si existiera la posibilidad, el 35.79% (943) manifestaron estar de acuerdo, mientras el 64.21% (1,692) restantes mencionaron que no les gustaría llevar sus estudios en esta modalidad, argumentando los siguientes motivos por los que no lo harían:

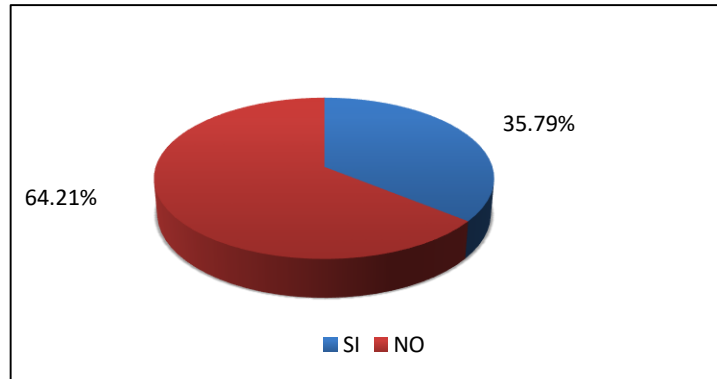

Gráfica 10 Estudiar de manera virtual

- Desconocen cómo funciona el 35.70% (604)
- Creen que existe falta de empleo para egresados en esta modalidad 8.22% (139)
- Bajo nivel académico 16.96% (287)
- Desconfianza sobre el manejo de la información vía internet (TIC's) 27.73% (300)
- Otro motivos 21.39% (362).

De los 943 bachilleres que mencionaron que si les gustaría estudiar bajo este esquema en línea, el 76.78% (724) prefieren la modalidad de semi-presencial y tan solo el 23.22% (219) mencionaron que les gustaría llevar sus estudios universitarios de manera no presencial, es decir; 100% en línea.

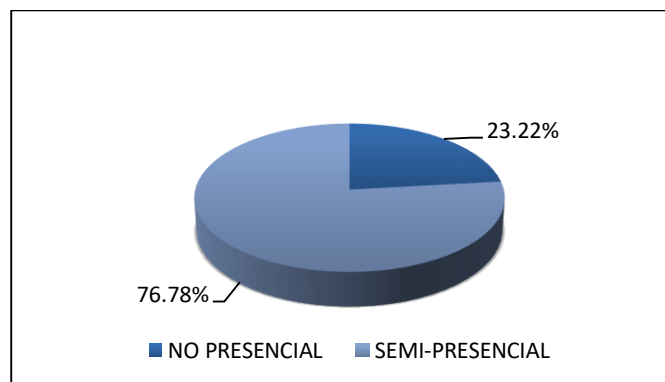

Gráfica 11 Modalidad estudios en línea

Con respecto al área del conocimiento de la carrera que les gustaría estudiar de manera virtual o semi-presencial, se observa lo siguiente:

- Ciencias Agropecuarias: 2.55% (24)
- Ciencias Naturales y Exactas: 4.88% (46)
- Ciencias de la Salud: 19.19% (181)
- Ciencias Sociales y Administrativas: 27.04% (255)
- Educación y Humanidad: 12.51% (118)
- Ingenierías y Tecnología: 33.38% (319)

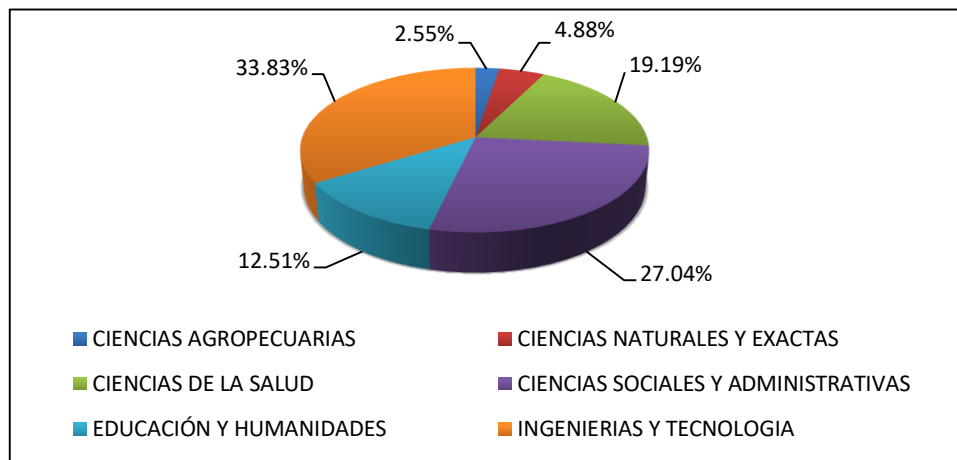

Gráfica 12 Áreas de interés para el estudio en línea

De los motivos por los que eligieron esta modalidad, se dieron los siguientes motivos:

- Trabajo 15.16% (143)
- Es más fácil 11.56% (109)
- Facilidad de horarios 8.91% (84)
- Otro 24.50% (231)

En cuanto a lo que estarían dispuestos a pagar por los estudios en esta modalidad fluctúa:

- Entre \$800.00 y \$1500.00: 79.64% (751)
- Entre \$1501.00 y \$2500.00: 16.97% (160)
- Más de \$2501.00: 3.39% (32)

Por último el 74.80% (1971) si desearían tener mayor información sobre la UAA, el 25.20% (664) restante no está interesado.

## RESULTADOS DEL ESTUDIO DE DEMANDA DE CARRERAS TABLAS DE FRECUENCIAS

### GENERO DE LOS ESTUDIANTES ENCUESTADOS

<b>DEPARTAMENTO DE ESTADISTICA INSTITUCIONAL</b>						
<b>RESULTADOS DEL ESTUDIO DE LA DEMANDA DE CARRERAS 2019</b>						
GENERO DE LOS ESTUDIANTES ENCUESTADOS						
CENTRO DE ENSEÑANZA MEDIA	TOTAL		MASCULINO		FEMENINO	
TOTAL GENERAL	2,635	100.00%	1,152	43.72%	1,483	56.28%
INSTITUO LA PAZ	3	0.11%	3	0.11%	-	-
INSTITUTO V. MANUEL CASTELAZO	92	3.49%	33	1.25%	59	2.24%
BACHILLERATO DE LA UAA CENTRAL	515	19.54%	225	8.54%	290	11.01%
BACHILLERATO DE LA UAA ORIENTE	327	12.41%	123	4.67%	204	7.74%
BACHILLERATO EN ARTE Y HUMANIDADES JOSÉ GUADALUPE POSADA	35	1.33%	9	0.34%	26	0.99%
CBTIS 168	147	5.58%	60	2.28%	87	3.30%
CBTIS 195	89	3.38%	18	0.68%	71	2.69%
CBTIS 284	4	0.15%	2	0.08%	2	0.08%
CBTIS 39	393	14.91%	126	4.78%	267	10.13%
CECyTEA EL LLANO	124	4.71%	59	2.24%	65	2.47%
CECyTEA MIRADOR DE LAS CULTURAS	28	1.06%	16	0.61%	12	0.46%
CECyTEA MORELOS	79	3.00%	45	1.71%	34	1.29%
CETis 155	406	15.41%	235	8.92%	171	6.49%
COLEGIO DE CIENCIAS Y HUMANIDADES	18	0.68%	13	0.49%	5	0.19%
COLEGIO INDEPENDENCIA	29	1.10%	17	0.65%	12	0.46%
E.M.S.A.D. EL CEDAZO	14	0.53%	3	0.11%	11	0.42%
ESCUELA DE ENFERMERIA CENTRAL MEDICO QUIRURGICA MARY ANN	16	0.61%	4	0.15%	12	0.46%
INSTITUTO LATINOAMERICANO MIGUEL DE CERVANTES	51	1.94%	34	1.29%	17	0.65%
INSTITUTO MARGIL	35	1.33%	20	0.76%	15	0.57%
INSTITUTO MENDEL	41	1.56%	16	0.61%	25	0.95%
INSTITUTO RENACIMIENTO DE AGUASCALIENTES, A.C.	8	0.30%	5	0.19%	3	0.11%
PREPARATORIA ÁNGEL ANGUIANO	54	2.05%	29	1.10%	25	0.95%
PREPARATORIA BENITO JUÁREZ	127	4.82%	57	2.16%	70	2.66%

## EDAD DE LOS ESTUDIANTES ENCUESTADOS

DEPARTAMENTO DE ESTADISTICA INSTITUCIONAL												
RESULTADOS DEL ESTUDIO DE LA DEMANDA DE CARRERAS 2019												
EDAD DE LOS ESTUDIANTES ENCUESTADOS												
CENTRO DE ENSEÑANZA MEDIA	TOTAL											
		16	17	18	19	20	21	22	23	24	> 25	
TOTAL GENERAL	2,635	8	1,402	1,056	136	23	1	3	1	2	3	
INSTITUO LA PAZ	3	-	2	-	1	-	-	-	-	-	-	
INSTITUTO V. MANUEL CASTELAZO	92	-	62	26	2	2	-	-	-	-	-	
BACHILLERATO DE LA UAA CENTRAL	515	1	273	216	24	-	-	-	-	-	1	
BACHILLERATO DE LA UAA ORIENTE	327	-	219	103	4	1	-	-	-	-	-	
BACHILLERATO EN ARTE Y HUMANIDADES JOSÉ GUADALUPE POSADA	35	-	19	11	4	1	-	-	-	-	-	
CBTIS 168	147	-	71	71	5	-	-	-	-	-	-	
CBTIS 195	89	-	65	23	1	-	-	-	-	-	-	
CBTIS 284	4	-	2	1	1	-	-	-	-	-	-	
CBTIS 39	393	-	189	194	9	1	-	-	-	-	-	
CECyTEA EL LLANO	124	-	74	49	1	-	-	-	-	-	-	
CECyTEA MIRADOR DE LAS CULTURAS	28	-	16	9	2	1	-	-	-	-	-	
CECyTEA MORELOS	79	-	30	38	10	1	-	-	-	-	-	
CETis 155	406	-	181	190	33	2	-	-	-	-	-	
COLEGIO DE CIENCIAS Y HUMANIDADES	18	1	4	6	6	-	1	-	-	-	-	
COLEGIO INDEPENDENCIA	29	1	21	7	-	-	-	-	-	-	-	
E.M.S.A.D. EL CEDAZO	14	-	5	6	3	-	-	-	-	-	-	
ESCUELA DE ENFERMERIA CENTRAL MEDICO QUIRURGICA MARY ANN	16	-	1	-	-	10	-	1	1	2	1	
INSTITUTO LATINOAMERICANO MIGUEL DE CERVANTES	51	-	30	16	5	-	-	-	-	-	-	
INSTITUTO MARGIL	35	1	18	12	4	-	-	-	-	-	-	
INSTITUTO MENDEL	41	1	23	14	3	-	-	-	-	-	-	
INSTITUTO RENACIMIENTO DE AGUASCALIENTES, A.C.	8	-	2	5	1	-	-	-	-	-	-	
PREPARATORIA ÁNGEL ANGUIANO	54	3	25	18	5	-	-	2	-	-	1	
PREPARATORIA BENITO JUÁREZ	127		70	41	12	4	-	-	-	-	-	

**NUMERO DE ESTUDIANTES QUE DESEAN SEGUIR ESTUDIANDO Y MOTIVOS DEL POQUE NO**

<b>DEPARTAMENTO DE ESTADISTICA INSTITUCIONAL</b>									
<b>RESULTADOS DEL ESTUDIO DE LA DEMANDA DE CARRERAS 2019</b>									
NUMERO DE ESTUDIANTES QUE DESEAN SEGUIR ESTUDIANDO Y MOTIVOS DEL PORQUE NO VAN A SEGUIR ESTUDIANDO.									
CENTRO DE ENSEÑANZA MEDIA	TOTAL	DESEAN SEGUIR ESTUDIANDO		TOTAL	MOTIVOS PARA <u>NO</u> CONTINUAR ESTUDIANDO				
		SI	NO		ECONOMICAS	PERSONALES	FAMILIARES	OTRAS	NO CONTESTO
<b>TOTAL GENERAL</b>	<b>2,635</b>	<b>2,532</b>	<b>103</b>	<b>103</b>	<b>16</b>	<b>42</b>	<b>4</b>	<b>34</b>	<b>7</b>
INSTITUO LA PAZ	3	3	-	-	-	-	-	-	-
INSTITUTO V. MANUEL CASTELAZO	92	92	-	-	-	-	-	-	-
BACHILLERATO DE LA UAA CENTRAL	515	508	7	7	-	4	-	2	1
BACHILLERATO DE LA UAA ORIENTE	327	323	4	4	-	1	-	3	-
BACHILLERATO EN ARTE Y HUMANIDADES JOSÉ GUADALUPE POSADA	35	35	-	-	-	-	-	-	-
CBTIS 168	147	147	-	-	-	-	-	-	-
CBTIS 195	89	86	3	3	1	2	-	-	-
CBTIS 284	4	3	1	1	-	-	-	1	-
CBTIS 39	393	389	4	4	1	2	-	1	-
CECyTEA EL LLANO	124	102	22	22	1	7	-	13	1
CECyTEA MIRADOR DE LAS CULTURAS	28	23	5	5	2	1	1	1	-
CECyTEA MORELOS	79	67	12	12	2	3	1	5	1
CETis 155	406	375	31	31	6	14	1	6	4
COLEGIO DE CIENCIAS Y HUMANIDADES	18	18	-	-	-	-	-	-	-
COLEGIO INDEPENDENCIA	29	29	-	-	-	-	-	-	-
E.M.S.A.D. EL CEDAZO	14	14	-	-	-	-	-	-	-
ESCUELA DE ENFERMERIA CENTRAL MEDICO QUIRURGICA MARY ANN	16	14	2	2	-	2	-	-	-
INSTITUTO LATINOAMERICANO MIGUEL DE CERVANTES	51	51	-	-	-	-	-	-	-
INSTITUTO MARGIL	35	35	-	-	-	-	-	-	-
INSTITUTO MENDEL	41	41	-	-	-	-	-	-	-
INSTITUTO RENACIMIENTO DE AGUASCALIENTES, A.C.	8	8	-	-	-	-	-	-	-
PREPARATORIA ÁNGEL ANGUIANO	54	51	3	3	-	2	1	-	-
PREPARATORIA BENITO JUÁREZ	127	118	9	9	3	4	-	2	-

**NUMERO DE ESTUDIANTES QUE DESEAN SEGUIR ESTUDIANDO AL EGRESAR DEL BACHILLERATO**

<b>DEPARTAMENTO DE ESTADISTICA INSTITUCIONAL</b>							
<b>RESULTADOS DEL ESTUDIO DE LA DEMANDA DE CARRERAS 2019</b>							
NUMERO DE ESTUDIANTES QUE DESEAN SEGUIR ESTUDIANDO AL EGRESAR DEL BACHILLERATO							
CENTRO DE ENSEÑANZA MEDIA	ESTUDIANTES QUE DESEAN SEGUIR ESTUDIANDO						
	TOTAL GENERAL	INMEDIATAMENTE		TIEMPO DESPUES		NO DESEAN SEGUIR ESTUDIANDO	
		No.	%	No.	%	No.	%
<b>TOTAL GENERAL</b>	<b>2,635</b>	<b>2,425</b>	<b>92.03%</b>	<b>107</b>	<b>4.06%</b>	<b>103</b>	<b>3.91%</b>
INSTITUO LA PAZ	3	3	0.11%	-	0.00%	-	0.00%
INSTITUTO V. MANUEL CASTELAZO	54	47	1.78%	4	0.15%	3	0.11%
BACHILLERATO DE LA UAA CENTRAL	515	489	18.56%	19	0.72%	7	0.27%
BACHILLERATO DE LA UAA ORIENTE	327	319	12.11%	4	0.15%	4	0.15%
BACHILLERATO EN ARTE Y HUMANIDADES JOSÉ GUADALUPE POSADA	35	32	1.21%	3	0.11%	-	0.00%
CBTIS 168	147	146	5.54%	1	0.04%	-	0.00%
CBTIS 195	89	86	3.26%	-	0.00%	3	0.11%
CBTIS 284	4	3	0.11%	-	0.00%	1	0.04%
CBTIS 39	393	377	14.31%	12	0.46%	4	0.15%
CECyTEA EL LLANO	124	97	3.68%	5	0.19%	22	0.83%
CECyTEA MIRADOR DE LAS CULTURAS	28	21	0.80%	2	0.08%	5	0.19%
CECyTEA MORELOS	79	59	2.24%	8	0.30%	12	0.46%
CETis 155	406	343	13.02%	32	1.21%	31	1.18%
COLEGIO DE CIENCIAS Y HUMANIDADES	18	17	0.65%	1	0.04%	-	0.00%
COLEGIO INDEPENDENCIA	29	27	1.02%	2	0.08%	-	0.00%
E.M.S.A.D. EL CEDAZO	14	13	0.49%	1	0.04%	-	0.00%
ESCUELA DE ENFERMERIA CENTRAL MEDICO QUIRURGICA MARY ANN	16	12	0.46%	2	0.08%	2	0.08%
INSTITUTO LATINOAMERICANO MIGUEL DE CERVANTES	51	49	1.86%	2	0.08%	-	0.00%
INSTITUTO MARGIL	35	34	1.29%	1	0.04%	-	0.00%
INSTITUTO MENDEL	41	40	1.52%	1	0.04%	-	0.00%
INSTITUTO RENACIMIENTO DE AGUASCALIENTES, A.C.	8	8	0.30%		0.00%	-	0.00%
PREPARATORIA ÁNGEL ANGUIANO	92	88	3.34%	4	0.15%	-	0.00%
PREPARATORIA BENITO JUÁREZ	127	115	4.36%	3	0.11%	9	0.34%



**INSTITUCIONES EN LAS QUE LES GUSTARIA ESTUDIAR**

<b>DEPARTAMENTO DE ESTADISTICA INSTITUCIONAL</b> <b>RESULTADOS DEL ESTUDIO DE LA DEMANDA DE CARRERAS 2019</b> <b>INSTITUCIONES EN LAS QUE LES GUSTARIA ESTUDIAR</b>			
No.	PROGRAMA EDUCATIVO	FIRMEMENTE DECIDIDOS	
		NUMERO	PORCENTAJE
<b>TOTAL</b>		<b>2,526</b>	<b>100.00%</b>
1	UNIVERSIDAD AUTÓNOMA DE AGUASCALIENTES	2,023	80.09%
2	INSTITUTO TECNOLÓGICO DE AGUASCALIENTES	180	7.13%
3	UNIVERSIDAD POLITÉCNICA DE AGUASCALIENTES	68	2.69%
4	UNIVERSIDAD TECNOLÓGICA DE AGS.	65	2.57%
5	OTRO ESTADO	60	2.38%
6	(BONATERRA) UNIVERSIDAD PANAMERICANA	17	0.67%
7	UNIVERSIDAD DE LAS ARTES	16	0.63%
8	(CRENA) CENTRO REGIONAL DE ESTUDIOS NORMALISTAS AGS.	14	0.55%
9	I.T.E.S.M. CAMPUS AGUASCALIENTES	12	0.48%
10	UNIVERSIDAD CUAUHTÉMOC	10	0.40%
11	UNIVERSIDAD VILLASUNCIÓN	10	0.40%
12	OTRO PAÍS	9	0.36%
13	UNIVERSIDAD LA CONCORDIA	8	0.32%
14	ESCUELA NORMAL DE AGUASCALIENTES	6	0.24%
15	UNIVERSIDAD DEL VALLE DE MÉXICO	5	0.20%
16	UNIVERSIDAD DE ESTUDIOS AVANZADOS	4	0.16%
17	INSTITUTO CULTURAL DE AGUASCALIENTES	3	0.12%
18	UNIVERSIDAD PEDAGÓGICA NACIONAL	3	0.12%
19	INSTITUTO TECNOLÓGICO AGROPECUARIO #20	2	0.08%
20	UNIVERSIDAD DEL DESARROLLO PROFESIONAL (UNIDEP)	2	0.08%
21	INST. SUPERIOR DE SISTEMA ABIERTO DE ENSEÑANZA	2	0.08%
22	UNID	2	0.08%
23	ESCUELA NORMAL JOSÉ SANTOS VALDÉS	1	0.04%
24	INSTITUTO MEDRANO	1	0.04%
25	UNIVERSIDAD INTERAMERICANA PARA EL DESARROLLO	1	0.04%
26	ESCUELA NORMAL JUSTO SIERRA	1	0.04%
27	UNIVERSIDAD DEL VALLE DE ATEMAJAC	1	0.04%

## PREFERENCIA DE LAS CARRERAS

DEPARTAMENTO DE ESTADISTICA INSTITUCIONAL							
RESULTADOS DEL ESTUDIO DE LA DEMANDA DE CARRERAS 2019							
PREFERENCIA DE LAS CARRERAS							
CARRERAS	TOTAL OPINIÓN	FIRMEMENTE DECIDIDO	INDECISOS POR LUGAR ESCOGIDO				
			1ª	2ª	3ª	4ª	5ª
TOTALES	3,855	1,772	758	517	346	243	219
ADMINISTRACIÓN DE EMPRESAS	166	72	46	22	17	3	6
ADMINISTRACIÓN FINANCIERA	85	42	16	13	6	6	2
ANÁLISIS QUÍMICO BIOLÓGICOS	8	0	2	1	2	1	2
ARQUITECTURA	106	59	27	11	5	1	3
ASESORÍA PSICOPEDAGÓGICA	45	25	9	3	2	5	1
BIOLOGÍA	48	21	6	14	4	3	0
CIENCIAS DEL ARTE Y GESTIÓN CULTURAL	19	7	3	1	4	3	1
CIENCIAS POLÍTICAS Y ADMINISTRACIÓN PÚBLICA	28	9	2	7	5	2	3
COMUNICACIÓN E INFORMACIÓN	49	29	13	5	2	0	0
COMUNICACIÓN ORGANIZACIONAL	10	6	0	2	1	0	1
CONTADOR PÚBLICO	98	59	22	7	5	3	2
DERECHO	169	91	39	12	13	9	5
DISEÑO DE INTERIORES	19	7	4	0	4	1	3
DISEÑO DE MODA EN INDUMENTARIA Y TEXTILES	31	15	7	3	2	3	1
DISEÑO GRÁFICO	52	34	2	5	6	3	2
DISEÑO INDUSTRIAL	44	22	9	3	5	4	1
ECONOMÍA	24	8	4	4	3	3	2
ENFERMERÍA	83	47	15	10	3	2	6
DOCENCIA DEL IDIOMA INGLÉS	33	17	5	2	5	3	1
FILOSOFÍA	11	4	0	4	1	2	0
GESTIÓN TURÍSTICA	15	7	1	1	2	1	3
HISTORIA	12	2	4	3	1	2	0
ING. AGROINDUSTRIAL	12	4	1	4	2	0	1
ING. AGRÓNOMO	27	4	8	6	5	4	0
ING. BIOQUÍMICA	56	26	13	3	9	3	2
ING. CIVIL	93	44	28	13	4	2	2
ING. ELECTRÓNICA	56	14	13	13	8	4	4
ING. EN SISTEMAS COMPUTACIONALES	78	44	16	9	5	3	1
ING. INDUSTRIAL ESTADÍSTICO	61	36	13	5	3	2	2
LETRAS HISPÁNICAS	13	8	0	2	2	1	0
MATEMÁTICAS APLICADAS	10	2	4	1	2	0	1
MÉDICO CIRUJANO	282	191	68	10	4	4	5
MÉDICO ESTOMATÓLOGO	75	38	18	10	5	1	3
MÉDICO VETERINARIO ZOOTECNISTA	57	32	10	8	2	3	2
MERCADOTECNIA	57	27	9	10	7	2	2

NUTRICIÓN	47	12	9	6	9	4	7
OPTOMETRÍA	10	1	1	5	1	1	1
PSICOLOGÍA	113	56	15	12	11	12	7
QUIMICO FARMACÉUTICO BIÓLOGO	67	28	6	21	8	3	1
RELACIONES INDUSTRIALES	58	34	11	3	0	5	5
SOCIOLOGÍA	15	9	1	2	2	0	1
TECNOLOGÍAS DE INFORMACIÓN	12	5	1	2	2	0	2
TERAPIA FÍSICA	76	44	16	4	6	3	3
TRABAJO SOCIAL	21	7	3	3	1	1	6
URBANISMO	15	1	2	4	3	5	0
ADMINISTRACIÓN DE LA PRODUCCIÓN Y SERVICIOS	33	10	7	6	4	4	2
CULTURA FÍSICA Y DEPORTE	32	11	8	5	6	1	1
ADMINISTRACIÓN	29	10	4	10	2	2	1
ADMINISTRACIÓN DE EMPRESAS TURÍSTICAS	11	2	3	2	1	2	1
ADMINISTRACIÓN DE MERCADOTECNIA	9	2	0	3	2	1	1
ADMINISTRACIÓN PÚBLICA	4	1	0	0	2	1	0
ADMINISTRACIÓN Y FINANZAS	15	2	5	1	4	1	2
ADMÓN. Y NEGOCIOS INTERNACIONALES	14	6	1	3	1	3	0
ARTES VISUALES	12	7	1	2	0	1	1
CIENCIAS DE LA COMUNICACIÓN	6	1	1	0	0	4	0
CIENCIAS DEL DEPORTE	3	1	0	1	0	0	1
COMUNICACIÓN	4	1	1	1	0	1	0
CONTADURÍA	4	1	0	2	0	0	1
CONTADURÍA PÚBLICA	5	1	2	0	1	1	0
CONTADURÍA Y FINANZAS	4	1	0	1	1	0	1
ECONOMÍA Y ADMINISTRACIÓN	3	0	0	2	1	0	0
EDUCACIÓN ESPECIAL	2	0	0	0	1	0	1
EDUCACIÓN FÍSICA	2	1	0	0	0	1	0
EDUCACIÓN INICIAL	2	0	1	0	1	0	0
EDUCACIÓN PREESCOLAR	7	2	2	2	1	0	0
EDUCACIÓN PRIMARIA	11	8	0	1	1	1	0
EDUCACIÓN SECUNDARIA	3	0	0	0	0	2	1
FORMACIÓN ARTÍSTICA	2	2	0	0	0	0	0
ING. ELÉCTRICA	5	1	0	1	1	2	0
ING. ELECTRÓNICA Y SISTEMAS DIGITALES	18	6	2	5	0	3	2
ING. EN CIENCIAS COMPUTACIONALES	6	1	1	0	2	0	2
ING. EN COMPUTACIÓN	13	4	1	1	4	2	1
ING. EN MECATRÓNICA	45	16	10	11	4	2	2
ING. EN SISTEMAS	10	5	0	3	0	0	2
ING. EN TECNOLOGÍAS DE INFORMACIÓN	18	8	4	4	0	1	1
ING. INDUSTRIAL	49	26	6	11	2	4	0
ING. INDUSTRIAL ADMINISTRADOR	3	0	0	0	1	1	1
ING. INDUSTRIAL Y DE SISTEMAS	8	3	3	1	1	0	0
ING. MECÁNICA	34	12	4	5	8	1	4

ING. QUÍMICA	31	10	3	7	4	5	2
ODONTOLOGÍA	7	2	2	2	1	0	0
PEDAGOGÍA	10	1	4	2	2	1	0
PSICOLOGÍA HUMANÍSTICA	9	3	1	3	0	1	1
RELACIONES INTERNACIONALES	2	0	1	1	0	0	0
SISTEMAS DE COMPUTACIÓN ADMINISTRATIVA	3	0	0	0	1	1	1
TÉCNICO SUPERIOR EN ADMINISTRACIÓN	4	1	0	3	0	0	0
TÉCNICO SUPERIOR EN COMERCIALIZACIÓN	2	0	0	1	0	1	0
TÉCNICO SUP. EN CONTABILIDAD CORPORATIVA	1	0	0	0	0	0	1
TÉCNICO SUPERIOR EN CONTADURÍA	2	0	1	1	0	0	0
TÉCNICO SUPERIOR EN ELECTRÓNICA Y AUTOMATIZACIÓN	13	5	2	5	0	1	0
TÉCNICO SUPERIOR EN INFORMÁTICA	3	0	2	0	1	0	0
TÉCNICO SUPERIOR EN INFORMÁTICA ADMINISTRATIVA	2	1	0	0	0	0	1
TÉCNICO SUPERIOR EN MANTENIMIENTO INDUSTRIAL	14	6	3	2	2	1	0
TÉCNICO SUPERIOR EN OFIMÁTICA	1	0	0	0	1	0	0
TÉCNICO SUPERIOR PARAMÉDICO	5	0	1	1	1	0	2
TÉCNICO SUPERIOR EN POLICÍA PREVENTIVA	1	0	0	0	0	1	0
TÉCNICO SUPERIOR EN PROCESOS DE PRODUCCIÓN	1	0	0	0	0	1	0
TÉCNICO SUPERIOR EN SISTEMAS DE INFORMACIÓN	12	7	1	1	2	0	1
TÉC. SUP. EN TÉCNICAS DE LA INFORMACIÓN Y COMUNICACIÓN	22	8	6	5	1	0	2
ACTUARIO	3	2	0	0	0	0	1
ANTROPOLOGÍA	4	4	0	0	0	0	0
ARQUEOLOGÍA	5	2	1	0	1	0	1
CIENCIAS POLITICAS	5	1	1	2	0	1	0
CRIMINOLOGÍA	15	6	3	1	2	0	3
ECOLOGÍA	3	1	0	0	2	0	0
ESCENOGRAFÍA	1	1	0	0	0	0	0
ESTADÍSTICA	4	0	0	2	1	1	0
FÍSICO-MATEMÁTICAS	8	4	2	0	0	0	2
GASTRONOMÍA	17	8	2	1	3	2	1
GEOFÍSICA	3	0	2	1	0	0	0
GEOGRAFÍA	1	0	0	0	0	1	0
GEOLOGÍA	2	0	1	0	1	0	0
ING. AERONÁUTICA	10	2	0	5	1	1	1
ING. AMBIENTAL	2	1	0	0	0	1	0
ING. COMUNICACIÓN Y ELECTRÓNICA	1	1	0	0	0	0	0
ING. DERECHO AGROPECUARIO	2	0	0	0	0	0	2
ING. ELECTRÓNICA AUTOMOTRIZ	3	1	1	0	0	0	1
ING. INVESTIGACIÓN BIOMÉDICA	3	0	0	0	2	0	1
ING. MINERO Y METALURGISTA	1	0	0	0	0	0	1
ING. NAVAL	4	1	0	0	1	0	2
ING. NUCLEAR	3	1	0	1	0	0	1

ING. PESQUERO	1	0	0	0	0	1	0
ING. TEXTIL	1	1	0	0	0	0	0
LITERATURA	9	2	1	1	4	1	0
MATEMÁTICAS PURAS	6	1	2	1	0	2	0
MERCADO Y COMERCIO EXTERIOR	4	2	0	0	1	0	1
OCEANÓLOGO	2	0	0	0	0	1	1
PERIODISMO	3	0	1	0	0	0	2
POLITICAS PÚBLICAS	5	3	2	0	0	0	0
QUÍMICO FARMACOBIOLOGO	6	3	1	0	1	1	0
TEATRO	5	0	1	2	2	0	0
MÚSICA	23	8	1	2	3	3	6
ING. EN COMPUTACIÓN INTELIGENTE	46	22	11	6	4	1	2
ING. EN PRODUCCIÓN ANIMAL	3	0	1	1	0	0	1
BIOTECNOLOGÍA	44	25	6	6	1	0	6
ARTES ESCENICAS Y AUDIOVISUALES	10	7	1	0	0	2	0
ING. EN ANIMACION Y VIDEOJUEGOS	21	4	7	2	3	2	3
ARTES ESCENICAS: ACTUACION	22	12	5	0	3	2	0
PSICOLOGÍA CLÍNICA	8	3	0	2	1	0	2
DOCENCIA DE FRANCES Y ESPAÑOL COMO LENGUAS EXTRANJERAS	9	4	1	3	0	1	0
DESARROLLO REGIONAL SUSTENTABLE	1	0	0	0	1	0	0
ING. EN CONTROL AMBIENTAL	1	1	0	0	0	0	0
COMERCIO INTERNACIONAL	89	33	19	15	7	7	8
LOGÍSTICA INTERNACIONAL	7	0	1	1	3	0	2
ING. EN REDES COMPUTACIONALES	1	0	0	0	0	1	0
ING. EN TELECOMUNICACIONES	4	0	3	0	1	0	0
ARTES CINEMATOGRAFICAS Y AUDIOVISUALES	23	9	2	3	1	4	4
ING. AUTOMOTRIZ (CAMPUS SUR)	79	33	29	7	4	1	5
ING. EN ROBÓTICA (CAMPUS SUR)	38	13	6	4	6	5	4
ING. EN ENERGÍAS RENOVABLES (CAMPUS SUR)	14	6	2	2	1	0	3
AGRONEGOCIOS (CAMPUS SUR)	22	6	9	3	1	3	0
COMERCIO ELECTRÓNICO (CAMPUS SUR)	8	4	2	0	0	2	0
ING. BIOMÉDICA (CAMPUS SUR)	43	27	3	8	1	2	2
ING. EN TECNOLOGÍA ALTERNATIVA EN ANIMACIÓN DIGITAL (CAMPUS SUR)	4	1	0	1	1	1	0
ING. FÍSICO INDUSTRIAL (CAMPUS SUR)	11	3	4	2	0	1	1
INOVACIÓN Y NEGOCIOS (CAMPUS SUR)	2	1	0	1	0	0	0
LIC. EN ADMÓN. Y GESTIÓN FISCAL DE PYMES (CAMPUS SUR)	37	12	8	7	6	3	1
ING. EN DISEÑO MECÁNICO (CAMPUS SUR)	18	2	1	5	5	3	2
LIC. EN LOGÍSTICA EMPRESARIAL (CAMPUS SUR)	61	34	13	8	3	2	1
ING. EN MANUFACTURA Y DE AUTOMATIZACION (CAMPUS SUR)	14	6	4	1	0	3	0
ING. EN DESARROLLO E INOVACION EMPRESARIAL	3	1	0	1	1	0	0

ING. EN DESARROLLO EMPRESARIAL Y DIRECCION DE PROYECTOS	3	1	0	1	0	0	1
LIC. EN PROTECCION CIVIL Y EMERGENCIA	2	0	0	1	0	1	0
ING. EN MATERIALES	4	0	2	0	0	1	1
LIC. GOBIERNO Y FINANZAS PUBLICAS	1	0	0	0	0	1	0

**NUMERO DE ESTUDIANTES DE ACUERDO EN SU RAZON PARA ESTUDIAR EN LA UAA**

**DEPARTAMENTO DE ESTADISTICA INSTITUCIONAL**

**RESULTADOS DEL ESTUDIO DE LA DEMANDA DE CARRERAS 2019**

**NÚMERO DE ESTUDIANTES DE ACUERDO A SU RAZÓN PARA ESTUDIAR EN LA UAA**

CENTRO DE ENSEÑANZA MEDIA	TOTAL	NIVEL ACADEMICO		ECONOMICAS		LOCALIZACION		AGRADO A LA INSTITUCION		INFLUENCIA FAMILIAR		RAZONES PERSONALES		OTRA		NO CONTESTÓ	
		No.	%	No.	%	No.	%	No.	%	No.	%	No.	%	No.	%	No.	%
<b>TOTAL GENERAL</b>	<b>2,023</b>	<b>1,616</b>	<b>79.88%</b>	<b>51</b>	<b>2.52%</b>	<b>65</b>	<b>3.21%</b>	<b>170</b>	<b>8.40%</b>	<b>23</b>	<b>1.14%</b>	<b>69</b>	<b>3.41%</b>	<b>29</b>	<b>1.43%</b>	<b>0</b>	<b>0.00%</b>
INSTITUTO LA PAZ	2	1	0.05%	-	-	-	-	-	-	-	-	1	0.05%	-	-	-	-
INSTITUTO V. MANUEL CASTELAZO	40	27	1.33%	2	0.10%	2	0.10%	2	0.10%	1	0.05%	5	0.25%	1	0.05%	-	-
BACHILLERATO DE LA UAA CENTRAL	438	334	16.51%	12	0.59%	24	1.19%	43	2.13%	1	0.05%	14	0.69%	10	0.49%	-	-
BACHILLERATO DE LA UAA ORIENTE	282	200	9.89%	10	0.49%	11	0.54%	31	1.53%	5	0.25%	17	0.84%	8	0.40%	-	-
BACHILLERATO EN ARTE Y HUMANIDADES JOSÉ GUADALUPE POSADA	20	14	0.69%	-	-	1	0.05%	3	0.15%	-	-	2	0.10%	-	-	-	-
CBTIS 168	136	113	5.59%	8	0.40%	2	0.10%	8	0.40%	1	0.05%	2	0.10%	2	0.10%	-	-
CBTIS 195	74	65	3.21%	-	-	3	0.15%	4	0.20%	-	-	1	0.05%	1	0.05%	-	-
CBTis 284	2	1	0.05%	-	-	-	-	1	0.05%	-	-	-	-	-	-	-	-
CBTis 39	359	309	15.27%	4	0.20%	6	0.30%	25	1.24%	1	0.05%	13	0.64%	1	0.05%	-	-
CECyTEA EL LLANO	65	61	3.02%	-	-	-	-	4	0.20%	-	-	-	-	-	-	-	-
CECyTEA MIRADOR DE LAS CULTURAS	18	13	0.64%	1	0.05%	-	-	2	0.10%	1	0.05%	1	0.05%	-	-	-	-
CECyTEA MORELOS	45	34	1.68%	2	0.10%	1	0.05%	6	0.30%	-	-	1	0.05%	1	0.05%	-	-
CETis 155	196	175	8.65%	1	0.05%	1	0.05%	13	0.64%	2	0.10%	3	0.15%	1	0.05%	-	-
COLEGIO DE CIENCIAS Y HUMANIDADES	11	6	0.30%	-	-	1	0.05%	2	0.10%	-	-	2	0.10%	-	-	-	-
COLEGIO INDEPENDENCIA	26	21	1.04%	1	0.05%	-	-	4	0.20%	-	-	-	-	-	-	-	-
E.M.S.A.D. EL CEDAZO	11	9	0.44%	-	-	-	-	2	0.10%	-	-	-	-	-	-	-	-

ESCUELA DE ENFERMERIA CENTRAL MEDICO QUIRURGICA MARY ANN	14	13	0.64%	-	-	-	-	-	-	-	-	1	0.05%	-	-	-	-
INSTITUTO LATINOAMERICANO MIGUEL DE CERVANTES	42	33	1.63%	2	0.10%	3	0.15%	1	0.05%	-	-	1	0.05%	2	0.10%	-	-
INSTITUTO MARGIL	31	29	1.43%		-	-	-		-	1	0.05%	1	0.05%	-	-	-	-
INSTITUTO MENDEL	30	23	1.14%	3	0.15%	-	-	1	0.05%	3	0.15%		-	-	-	-	-
INSTITUTO RENACIMIENTO DE AGUASCALIENTES, A.C.	8	2	0.10%	3	0.15%	-	-	2	0.10%	1	0.05%		-	-	-	-	-
PREPARATORIA ÁNGEL ANGUIANO	78	58	2.87%	1	0.05%	4	0.20%	7	0.35%	3	0.15%	3	0.15%	2	0.10%	-	-
PREPARATORIA BENITO JUÁREZ	95	75	3.71%	1	0.05%	6	0.30%	9	0.44%	3	0.15%	1	0.05%	-	-	-	-



## NUM ESTUDIANTES QUE CONOCEN EL COSTO DE LA MENSUALIDAD PARA LA LICENCIATURA

<b>DEPARTAMENTO DE ESTADISTICA INSTITUCIONAL</b>						
<b>RESULTADOS DEL ESTUDIO DE LA DEMANDA DE CARRERAS 2019</b>						
NUMERO DE ESTUDIANTES QUE CONOCEN EL COSTO DE LA MENSUALIDAD PARA LICECIATURA						
CENTRO DE ENSEÑANZA MEDIA	TOTAL	CONOCEN EL COSTO DE LA MENSUALIDAD		TOTAL	LES PARECE ACCESIBLE	
		SI	NO		SI	NO
<b>TOTAL GENERAL</b>	<b>2,023</b>	<b>1,238</b>	<b>785</b>	<b>1,238</b>	<b>996</b>	<b>242</b>
INSTITUTO LA PAZ	2	-	2	-	-	-
INSTITUTO V. MANUEL CASTELAZO	40	24	16	24	23	1
BACHILLERATO DE LA UAA CENTRAL	438	297	141	297	228	69
BACHILLERATO DE LA UAA ORIENTE	282	180	102	180	157	23
BACHILLERATO EN ARTE Y HUMANIDADES JOSÉ GUADALUPE POSADA	20	14	6	14	9	5
CBTIS 168	136	93	43	93	67	26
CBTIS 195	74	20	54	20	16	4
CBTis 284	2	2		2		2
CBTis 39	359	256	103	256	206	50
CECyTEA EL LLANO	65	13	52	13	9	4
CECyTEA MIRADOR DE LAS CULTURAS	18	8	10	8	6	2
CECyTEA MORELOS	45	20	25	20	10	10
CETis 155	196	127	69	127	94	33
COLEGIO DE CIENCIAS Y HUMANIDADES	11	9	2	9	9	-
COLEGIO INDEPENDENCIA	26	12	14	12	12	-
E.M.S.A.D. EL CEDAZO	11	3	8	3	2	1
ESCUELA DE ENFERMERIA CENTRAL MEDICO QUIRURGICA MARY ANN	14	3	11	3	3	
INSTITUTO LATINOAMERICANO MIGUEL DE CERVANTES	42	26	16	26	24	2
INSTITUTO MARGIL	31	30	1	30	26	4
INSTITUTO MENDEL	30	16	14	16	16	
INSTITUTO RENACIMIENTO DE AGUASCALIENTES, A.C.	8	6	2	6	4	2
PREPARATORIA ÁNGEL ANGUIANO	78	33	45	33	32	1

**NUMERO DE ESTUDIANTES DE ACUERDO A SU RAZÓN PARA NO ESTUDIAR EN LA UAA**

**DEPARTAMENTO DE ESTADISTICA INSTITUCIONAL**

**RESULTADOS DEL ESTUDIO DE LA DEMANDA DE CARRERAS 2019**

**NUMERO DE ESTUDIANTES DE ACUERDO A SU RAZÓN PARA NO ESTUDIAR EN LA UAA**

CENTRO DE ENSEÑANZA MEDIA	TOTAL	NO CONOCE LOS PLANES DE ESTUDIO		NO TIENE LA CARRERA QUE QUIERE		SI TIENE LA CARRERA PERO EL NIVEL ES MALO		SI TIENE LA CARRERA Y EL NIVEL ES BUENO		NO CONTESTÓ	
		No.	%	No.	%	No.	%	No.	%	No.	%
<b>TOTAL GENERAL</b>	<b>509</b>	<b>88</b>	<b>17.29%</b>	<b>183</b>	<b>35.95%</b>	<b>59</b>	<b>11.59%</b>	<b>175</b>	<b>34.38%</b>	<b>4</b>	<b>0.79%</b>
INSTITUTO LA PAZ	1	-	-	-	-	1	0.20%	-	-	-	-
INSTITUTO V. MANUEL CASTELAZO	11	2	0.39%	4	0.79%	3	0.59%	2	0.39%	-	-
BACHILLERATO DE LA UAA CENTRAL	70	1	0.20%	34	6.68%	16	3.14%	19	3.73%	-	-
BACHILLERATO DE LA UAA ORIENTE	41	2	0.39%	15	2.95%	7	1.38%	17	3.34%	-	-
BACHILLERATO EN ARTE Y HUMANIDADES JOSÉ GUADALUPE POSADA	15	-	-	10	1.96%	-	-	5	0.98%	-	-
CBTIS 168	11	2	0.39%	5	0.98%	2	0.39%	2	0.39%	-	-
CBTIS 195	12	3	0.59%	3	0.59%	1	0.20%	5	0.98%	-	-
CBTis 284	1	-	-	-	-	-	-	1	0.20%	-	-
CBTis 39	30	2	0.39%	12	2.36%	2	0.39%	14	2.75%	-	-
CECyTEA EL LLANO	37	19	3.73%	8	1.57%	1	0.20%	7	1.38%	2	0.39%
CECyTEA MIRADOR DE LAS CULTURAS	5	2	0.39%	1	0.20%	-	-	2	0.39%	-	-
CECyTEA MORELOS	22	9	1.77%	7	1.38%	2	0.39%	3	0.59%	1	0.20%
CETis 155	179	43	8.45%	52	10.22%	14	2.75%	70	13.75%	-	-
COLEGIO DE CIENCIAS Y HUMANIDADES	7	-	-	3	0.59%	-	-	4	0.79%	-	-
COLEGIO INDEPENDENCIA	3	-	-	1	0.20%	2	0.39%	-	-	-	-
E.M.S.A.D. EL CEDAZO	3	-	-	3	0.59%	-	-	-	-	-	-
INSTITUTO LATINOAMERICANO MIGUEL DE CERVANTES	9	1	0.20%	3	0.59%	2	0.39%	3	0.59%	-	-
INSTITUTO MARGIL	4	1	0.20%	2	0.39%	-	-	1	0.20%	-	-
INSTITUTO MENDEL	11	-	-	5	0.98%	3	0.59%	3	0.59%	-	-
PREPARATORIA ÁNGEL ANGUIANO	14	1	0.20%	5	0.98%	2	0.39%	6	1.18%	-	-
PREPARATORIA BENITO JUÁREZ	23	-	-	10	1.96%	1	0.20%	11	2.16%	1	0.20%

**ESTUDIANTES QUE CONSIDERAN MALO EL NIVEL DE LA UAA**

<b>DEPARTAMENTO DE ESTADISTICA INSTITUCIONAL</b>									
<b>RESULTADOS DEL ESTUDIO DE LA DEMANDA DE CARRERAS 2019</b>									
<b>ESTUDIANTES QUE CONSIDERAN MALO EL NIVEL DE LA UAA</b>									
CENTRO DE ENSEÑANZA MEDIA	TOTAL	CREEN QUE LOS PLANES DE ESTUDIOS SON MALOS		PIENSAN QUE HAY MAESTROS DEFICIENTES		LOS EMPLEADORES TIENEN MALAS REFERENCIAS DE LOS EGRESADOS DE LA UAA		NO CONTESTO	
		No.	%	No.	%	No.	%	No.	%
<b>TOTAL GENERAL</b>	<b>59</b>	<b>30</b>	<b>5.89%</b>	<b>11</b>	<b>2.16%</b>	<b>14</b>	<b>2.75%</b>	<b>4</b>	<b>0.79%</b>
INSTITUTO LA PAZ	1	-	-	1	0.20%	-	-	-	-
INSTITUTO V. MANUEL CASTELAZO	3	1	0.20%	2	0.39%	-	-	-	-
BACHILLERATO DE LA UAA CENTRAL	16	7	1.38%	5	0.98%	3	0.59%	1	0.20%
BACHILLERATO DE LA UAA ORIENTE	7	5	0.98%	-	-	1	0.20%	1	0.20%
CBTIS 168	2	2	0.39%	-	-	-	-	-	-
CBTIS 195	1	-	-	-	-	1	0.20%	-	-
CBTis 39	2	1	0.20%	-	-	1	0.20%	-	-
CECyTEA EL LLANO	1	-	-	-	-	1	0.20%	-	-
CECyTEA MORELOS	2	1	0.20%	-	-	1	0.20%	-	-
CETis 155	14	8	1.57%	2	0.39%	3	0.59%	1	0.20%
COLEGIO INDEPENDENCIA	2	2	0.39%	-	-	-	-	-	-
INSTITUTO LATINOAMERICANO MIGUEL DE CERVANTES	2	1	0.20%	-	-	1	0.20%	-	-
INSTITUTO MENDEL	3	1	0.20%	-	-	2	0.39%	-	-
PREPARATORIA ÁNGEL ANGUIANO	2	1	0.20%	-	-	-	-	1	0.20%
PREPARATORIA BENITO JUÁREZ	1	-	-	1	0.20%	-	-	-	-

**NUMERO DE ESTUDIANTES QUE CONSIDERA BUENO EL NIVEL EN LA UAA PERO TIENE OTRA RAZÓN PARA NO ELEGIRLA**

**DEPARTAMENTO DE ESTADISTICA INSTITUCIONAL**

**RESULTADOS DEL ESTUDIO DE LA DEMANDA DE CARRERAS 2019**

NUMERO DE ESTUDIANTES QUE CONSIDERA BUENO EL NIVEL DE LA UAA PERO TIENE OTRA RAZON PARA NO ELEGIRLA

CENTRO DE ENSEÑANZA MEDIA	TOTAL	CONSIDERA LAS CUOTAS ALTAS		NO CONOCE EL SISTEMA DE CRÉDITO Y BECAS		NO LE INTERESA EL SISTEMA DE CRÉDITO Y BECAS		INFLUENCIA FAMILIAR		DESEA ESTUDIAR FUERA		SISTEMA DE INSCRIPCIONES COMPLICADO		PIENSA QUE LA ORGANIZACIÓN DE LA INSTITUCIÓN ES MALA		EL AMBIENTE ESTUDIANTIL MALO		NO CONTESTO	
		No.	%	No.	%	No.	%	No.	%	No.	%	No.	%	No.	%	No.	%	No.	%
<b>TOTAL GENERAL</b>	<b>175</b>	<b>48</b>	<b>9.43%</b>	<b>13</b>	<b>2.55%</b>	<b>30</b>	<b>5.89%</b>	<b>24</b>	<b>4.72%</b>	<b>28</b>	<b>5.50%</b>	<b>10</b>	<b>1.96%</b>	<b>10</b>	<b>1.96%</b>	<b>4</b>	<b>0.79%</b>	<b>8</b>	<b>1.57%</b>
INSTITUTO V. MANUEL CASTELAZO	2	-	-	-	-	1	0.20%	1	0.20%	-	-	-	-	-	-	-	-	-	-
BACHILLERATO DE LA UAA CENTRAL	19	-	-	-	-	6	1.18%	2	0.39%	7	1.38%	-	-	4	0.79%	-	-	-	-
BACHILLERATO DE LA UAA ORIENTE	17	1	0.20%	-	-	3	0.59%	5	0.98%	4	0.79%	1	0.20%	2	0.39%	1	0.20%	-	-
BACHILLERATO EN ARTE Y HUMANIDADES JOSÉ GUADALUPE POSADA	5	3	0.59%	-	-	1	0.20%	-	-	1	0.20%	-	-	-	-	-	-	-	-
CBTIS 168	2	-	-	-	-	-	-	-	-	-	-	-	-	1	0.20%	-	-	1	0.20%
CBTIS 195	5	1	0.20%	1	0.20%	2	0.39%	1	0.20%	-	-	-	-	-	-	-	-	-	-
CBTis 284	1	1	0.20%	-	-	-	-	-	-	-	-	-	-	-	-	-	-	-	-
CBTis 39	14	7	1.38%	-	-	-	-	1	0.20%	5	0.98%	-	-	-	-	-	-	1	0.20%
CECyTEA EL LLANO	7	3	0.59%	1	0.20%	1	0.20%	1	0.20%	-	-	1	0.20%	-	-	-	-	-	-
CECyTEA MIRADOR DE LAS CULTURAS	2	1	0.20%	1	0.20%	-	-	-	-	-	-	-	-	-	-	-	-	-	-
CECyTEA MORELOS	3	1	0.20%	2	0.39%	-	-	-	-	-	-	-	-	-	-	-	-	-	-
CETis 155	70	26	5.11%	6	1.18%	10	1.96%	9	1.77%	8	1.57%	5	0.98%	1	0.20%	1	0.20%	4	0.79%
COLEGIO DE CIENCIAS Y HUMANIDADES	4	1	0.20%	-	-	1	0.20%	1	0.20%	-	-	-	-	-	-	1	0.20%	-	-
INSTITUTO LATINOAMERICANO MIGUEL DE CERVANTES	3	-	-	-	-	2	0.39%	-	-	-	-	1	0.20%	-	-	-	-	-	-
INSTITUTO MARGIL	1	1	0.20%	-	-	-	-	-	-	-	-	-	-	-	-	-	-	-	-
INSTITUTO MENDEL	3	-	-	-	-	-	-	1	0.20%	-	-	1	0.20%	-	-	1	0.20%	-	-
PREPARATORIA ÁNGEL ANGUIANO	6	-	-	2	0.39%	1	0.20%	1	0.20%	1	0.20%	-	-	1	0.20%	-	-	-	-
PREPARATORIA BENITO JUÁREZ	11	2	0.39%	-	-	2	0.39%	1	0.20%	2	0.39%	1	0.20%	1	0.20%	-	-	2	0.39%

PERCEPCION DEL NIVEL ACADEMICO DE LA UAA

DEPARTAMENTO DE ESTADISTICA INSTITUCIONAL  
 RESULTADOS DEL ESTUDIO DE LA DEMANDA DE CARRERAS 2019  
 PERCEPCION DEL NIVEL ACADEMICO DE LA UAA

CENTRO DE ENSEÑANZA MEDIA	TOTAL	MUY BUENO		BUENO		REGULAR		MALO		MUY MALO		NO CONTESTÓ	
		No.	%	No.	%	No.	%	No.	%	No.	%	No.	%
<b>TOTAL GENERAL</b>	<b>2,023</b>	<b>1,147</b>	<b>56.70%</b>	<b>742</b>	<b>36.68%</b>	<b>84</b>	<b>4.15%</b>	<b>1</b>	<b>0.05%</b>	<b>0</b>	<b>0.00%</b>	<b>49</b>	<b>2.42%</b>
INSTITUTO LA PAZ	2	-	-	2	0.10%	-	-	-	-	-	-	-	-
INSTITUTO V. MANUEL CASTELAZO	40	25	1.24%	8	0.40%	6	0.30%	-	-	-	-	1	0.05%
BACHILLERATO DE LA UAA CENTRAL	438	222	10.97%	192	9.49%	10	0.49%	-	-	-	-	14	0.69%
BACHILLERATO DE LA UAA ORIENTE	282	129	6.38%	129	6.38%	15	0.74%	-	-	-	-	9	0.44%
BACHILLERATO EN ARTE Y HUMANIDADES JOSÉ GUADALUPE POSADA	20	7	0.35%	10	0.49%	3	0.15%	-	-	-	-	-	-
CBTIS 168	136	80	3.95%	52	2.57%	2	0.10%	-	-	-	-	2	0.10%
CBTIS 195	74	56	2.77%	18	0.89%	-	-	-	-	-	-	-	-
CBTis 284	2	2	0.10%	-	-	-	-	-	-	-	-	-	-
CBTis 39	359	243	12.01%	99	4.89%	7	0.35%	1	0.05%	-	-	9	0.44%
CECyTEA EL LLANO	65	33	1.63%	28	1.38%	2	0.10%	-	-	-	-	2	0.10%
CECyTEA MIRADOR DE LAS CULTURAS	18	12	0.59%	3	0.15%	1	0.05%	-	-	-	-	2	0.10%
CECyTEA MORELOS	45	26	1.29%	17	0.84%	2	0.10%	-	-	-	-	-	-
CETis 155	196	118	5.83%	66	3.26%	10	0.49%	-	-	-	-	2	0.10%
COLEGIO DE CIENCIAS Y HUMANIDADES	11	7	0.35%	4	0.20%	-	-	-	-	-	-	-	-
COLEGIO INDEPENDENCIA	26	11	0.54%	10	0.49%	4	0.20%	-	-	-	-	1	0.05%
E.M.S.A.D. EL CEDAZO	11	7	0.35%	4	0.20%	-	-	-	-	-	-	-	-
ESCUELA DE ENFERMERIA CENTRAL MEDICO QUIRURGICA MARY ANN	14	8	0.40%	5	0.25%	1	0.05%	-	-	-	-	-	-
INSTITUTO LATINOAMERICANO MIGUEL DE CERVANTES	42	21	1.04%	13	0.64%	7	0.35%	-	-	-	-	1	0.05%
INSTITUTO MARGIL	31	12	0.59%	17	0.84%	2	0.10%	-	-	-	-	-	-
INSTITUTO MENDEL	30	19	0.94%	8	0.40%	2	0.10%	-	-	-	-	1	0.05%
INSTITUTO RENACIMIENTO DE AGUASCALIENTES, A.C.	8	3	0.15%	4	0.20%	-	-	-	-	-	-	1	0.05%
PREPARATORIA ÁNGEL ANGUIANO	78	49	2.42%	23	1.14%	5	0.25%	-	-	-	-	1	0.05%
PREPARATORIA BENITO JUÁREZ	95	57	2.82%	30	1.48%	5	0.25%	-	-	-	-	3	0.15%

## NUMERO DE ALUMNOS QUE CONSIDERAN IMPORTANTE LA ORIENTACION VOCACIONAL

<b>DEPARTAMENTO DE ESTADISTICA INSTITUCIONAL</b>					
<b>RESULTADOS DEL ESTUDIO DE LA DEMANDA DE CARRERAS 2019</b>					
NUMERO DE ALUMNOS QUE CONSIDERAN IMPORTANTE LA ORIENTACION VOCACIONAL					
CENTRO DE ENSEÑANZA MEDIA	TOTAL	SI		NO	
		No.	%	No.	%
<b>TOTAL GENERAL</b>	<b>2,635</b>	<b>2,369</b>	<b>89.91%</b>	<b>266</b>	<b>10.09%</b>
INSTITUTO LA PAZ	3	3	0.11%	-	-
INSTITUTO V. MANUEL CASTELAZO	54	49	1.86%	5	0.19%
BACHILLERATO DE LA UAA CENTRAL	515	441	16.74%	74	2.81%
BACHILLERATO DE LA UAA ORIENTE	327	306	11.61%	21	0.80%
BACHILLERATO EN ARTE Y HUMANIDADES JOSÉ GUADALUPE POSADA	35	33	1.25%	2	0.08%
CBTIS 168	147	126	4.78%	21	0.80%
CBTIS 195	89	81	3.07%	8	0.30%
CBTis 284	4	4	0.15%		-
CBTis 39	393	365	13.85%	28	1.06%
CECyTEA EL LLANO	124	118	4.48%	6	0.23%
CECyTEA MIRADOR DE LAS CULTURAS	28	26	0.99%	2	0.08%
CECyTEA MORELOS	79	70	2.66%	9	0.34%
CETis 155	406	361	13.70%	45	1.71%
COLEGIO DE CIENCIAS Y HUMANIDADES	18	11	0.42%	7	0.27%
COLEGIO INDEPENDENCIA	29	26	0.99%	3	0.11%
E.M.S.A.D. EL CEDAZO	14	14	0.53%	-	-
ESCUELA DE ENFERMERIA CENTRAL MEDICO QUIRURGICA MARY ANN	16	15	0.57%	1	0.04%
INSTITUTO LATINOAMERICANO MIGUEL DE CERVANTES	51	47	1.78%	4	0.15%
INSTITUTO MARGIL	35	33	1.25%	2	0.08%
INSTITUTO MENDEL	41	37	1.40%	4	0.15%
INSTITUTO RENACIMIENTO DE AGUASCALIENTES, A.C.	8	8	0.30%	-	-
PREPARATORIA ÁNGEL ANGUIANO	92	78	2.96%	14	0.53%
PREPARATORIA BENITO JUÁREZ	127	117	4.44%	10	0.38%

## NUMERO DE ALUMNOS QUE HAN CONSULTADO ORIENTACION VOCACIONAL

<b>DEPARTAMENTO DE ESTADISTICA INSTITUCIONAL</b>					
<b>RESULTADOS DEL ESTUDIO DE LA DEMANDA DE CARRERAS 2019</b>					
NUMERO DE ALUMNOS QUE HAN CONSULTADO ORIENTACION VOCACIONAL					
CENTRO DE ENSEÑANZA MEDIA	TOTAL	SI		NO	
		No.	%	No.	%
<b>TOTAL GENERAL</b>	<b>2,635</b>	<b>850</b>	<b>32.26%</b>	<b>1,785</b>	<b>67.74%</b>
INSTITUTO LA PAZ	3	-	-	3	0.11%
INSTITUTO V. MANUEL CASTELAZO	54	6	0.23%	48	1.82%
BACHILLERATO DE LA UAA CENTRAL	515	156	5.92%	359	13.62%
BACHILLERATO DE LA UAA ORIENTE	327	61	2.31%	266	10.09%
BACHILLERATO EN ARTE Y HUMANIDADES JOSÉ GUADALUPE POSADA	35	6	0.23%	29	1.10%
CBTIS 168	147	91	3.45%	56	2.13%
CBTIS 195	89	50	1.90%	39	1.48%
CBTis 284	4	1	0.04%	3	0.11%
CBTis 39	393	149	5.65%	244	9.26%
CECyTEA EL LLANO	124	30	1.14%	94	3.57%
CECyTEA MIRADOR DE LAS CULTURAS	28	3	0.11%	25	0.95%
CECyTEA MORELOS	79	39	1.48%	40	1.52%
CETis 155	406	203	7.70%	203	7.70%
COLEGIO DE CIENCIAS Y HUMANIDADES	18	-	-	18	0.68%
COLEGIO INDEPENDENCIA	29	1	0.04%	28	1.06%
E.M.S.A.D. EL CEDAZO	14	5	0.19%	9	0.34%
ESCUELA DE ENFERMERIA CENTRAL MEDICO QUIRURGICA MARY ANN	16	6	0.23%	10	0.38%
INSTITUTO LATINOAMERICANO MIGUEL DE CERVANTES	51	9	0.34%	42	1.59%
INSTITUTO MARGIL	35	3	0.11%	32	1.21%
INSTITUTO MENDEL	41	6	0.23%	35	1.33%
INSTITUTO RENACIMIENTO DE AGUASCALIENTES, A.C.	8	1	0.04%	7	0.27%
PREPARATORIA ÁNGEL ANGUIANO	92	19	0.72%	73	2.77%
PREPARATORIA BENITO JUÁREZ	127	5	0.19%	122	4.63%

## NUMERO DE ALUMNOS QUE CUENTAN CON COMPUTADORA EN CASA

DEPARTAMENTO DE ESTADISTICA INSTITUCIONAL					
RESULTADOS DEL ESTUDIO DE LA DEMANDA DE CARRERAS 2019					
NUMERO DE ALUMNOS QUE CUENTAN CON COMPUTADORA EN CASA					
CENTRO DE ENSEÑANZA MEDIA	TOTAL	SI		NO	
		No.	%	No.	%
<b>TOTAL GENERAL</b>	<b>2,635</b>	<b>2,385</b>	<b>90.51%</b>	<b>250</b>	<b>9.49%</b>
INSTITUTO LA PAZ	3	3	0.11%	-	-
INSTITUTO V. MANUEL CASTELAZO	54	47	1.78%	7	0.27%
BACHILLERATO DE LA UAA CENTRAL	515	498	18.90%	17	0.65%
BACHILLERATO DE LA UAA ORIENTE	327	315	11.95%	12	0.46%
BACHILLERATO EN ARTE Y HUMANIDADES JOSÉ GUADALUPE POSADA	35	28	1.06%	7	0.27%
CBTIS 168	147	142	5.39%	5	0.19%
CBTIS 195	89	80	3.04%	9	0.34%
CBTis 284	4	3	0.11%	1	0.04%
CBTis 39	393	350	13.28%	43	1.63%
CECyTEA EL LLANO	124	114	4.33%	10	0.38%
CECyTEA MIRADOR DE LAS CULTURAS	28	16	0.61%	12	0.46%
CECyTEA MORELOS	79	65	2.47%	14	0.53%
CETis 155	406	341	12.94%	65	2.47%
COLEGIO DE CIENCIAS Y HUMANIDADES	18	17	0.65%	1	0.04%
COLEGIO INDEPENDENCIA	29	27	1.02%	2	0.08%
E.M.S.A.D. EL CEDAZO	14	5	0.19%	9	0.34%
ESCUELA DE ENFERMERIA CENTRAL MEDICO QUIRURGICA MARY ANN	16	14	0.53%	2	0.08%
INSTITUTO LATINOAMERICANO MIGUEL DE CERVANTES	51	43	1.63%	8	0.30%
INSTITUTO MARGIL	35	33	1.25%	2	0.08%
INSTITUTO MENDEL	41	39	1.48%	2	0.08%
INSTITUTO RENACIMIENTO DE AGUASCALIENTES, A.C.	8	5	0.19%	3	0.11%
PREPARATORIA ÁNGEL ANGUIANO	92	91	3.45%	1	0.04%
PREPARATORIA BENITO JUÁREZ	127	109	4.14%	18	0.68%



## NUMERO DE ALUMNOS QUE CUENTAN CON CONEXIÓN A INTERNET

<b>DEPARTAMENTO DE ESTADISTICA INSTITUCIONAL</b>					
<b>RESULTADOS DEL ESTUDIO DE LA DEMANDA DE CARRERAS 2019</b>					
<b>NUMERO DE ALUMNOS QUE CUENTAN CON CONEXIÓN A INTERNET</b>					
CENTRO DE ENSEÑANZA MEDIA	TOTAL	SI		NO	
		No.	%	No.	%
<b>TOTAL GENERAL</b>	<b>2,385</b>	<b>2,296</b>	<b>96.27%</b>	<b>89</b>	<b>3.73%</b>
INSTITUTO LA PAZ	3	3	0.13%	-	-
INSTITUTO V. MANUEL CASTELAZO	47	44	1.84%	3	0.13%
BACHILLERATO DE LA UAA CENTRAL	498	493	20.67%	5	0.21%
BACHILLERATO DE LA UAA ORIENTE	315	307	12.87%	8	0.34%
BACHILLERATO EN ARTE Y HUMANIDADES JOSÉ GUADALUPE POSADA	28	27	1.13%	1	0.04%
CBTIS 168	142	137	5.74%	5	0.21%
CBTIS 195	80	76	3.19%	4	0.17%
CBTis 284	3	3	0.13%	-	-
CBTis 39	350	345	14.47%	5	0.21%
CECyTEA EL LLANO	114	94	3.94%	20	0.84%
CECyTEA MIRADOR DE LAS CULTURAS	16	15	0.63%	1	0.04%
CECyTEA MORELOS	65	60	2.52%	5	0.21%
CETis 155	341	322	13.50%	19	0.80%
COLEGIO DE CIENCIAS Y HUMANIDADES	17	16	0.67%	1	0.04%
COLEGIO INDEPENDENCIA	27	25	1.05%	2	0.08%
E.M.S.A.D. EL CEDAZO	5	5	0.21%	-	-
ESCUELA DE ENFERMERIA CENTRAL MEDICO QUIRURGICA MARY ANN	14	13	0.55%	1	0.04%
INSTITUTO LATINOAMERICANO MIGUEL DE CERVANTES	43	42	1.76%	1	0.04%
INSTITUTO MARGIL	33	33	1.38%	-	-
INSTITUTO MENDEL	39	38	1.59%	1	0.04%
INSTITUTO RENACIMIENTO DE AGUASCALIENTES, A.C.	5	5	0.21%	-	-
PREPARATORIA ÁNGEL ANGUIANO	91	87	3.65%	4	0.17%
PREPARATORIA BENITO JUÁREZ	109	106	4.44%	3	0.13%

## NUMERO DE ALUMNOS QUE HAN LLEVADO ACTIVIDADES ACADÉMICAS EN LINEA

<b>DEPARTAMENTO DE ESTADÍSTICA INSTITUCIONAL</b>					
<b>RESULTADOS DEL ESTUDIO DE LA DEMANDA DE CARRERAS 2019</b>					
NUMERO DE ALUMNOS QUE HAN LLEVADO ACTIVIDADES ACADÉMICAS EN LINEA					
CENTRO DE ENSEÑANZA MEDIA	TOTAL	SI		NO	
		No.	%	No.	%
<b>TOTAL GENERAL</b>	<b>2,635</b>	<b>1,239</b>	<b>47.02%</b>	<b>1,396</b>	<b>52.98%</b>
INSTITUTO LA PAZ	3	1	0.04%	2	0.08%
INSTITUTO V. MANUEL CASTELAZO	54	16	0.61%	38	1.44%
BACHILLERATO DE LA UAA CENTRAL	515	308	11.69%	207	7.86%
BACHILLERATO DE LA UAA ORIENTE	327	173	6.57%	154	5.84%
BACHILLERATO EN ARTE Y HUMANIDADES JOSÉ GUADALUPE POSADA	35	8	0.30%	27	1.02%
CBTIS 168	147	77	2.92%	70	2.66%
CBTIS 195	89	34	1.29%	55	2.09%
CBTis 284	4	-	-	4	0.15%
CBTis 39	393	182	6.91%	211	8.01%
CECyTEA EL LLANO	124	75	2.85%	49	1.86%
CECyTEA MIRADOR DE LAS CULTURAS	28	8	0.30%	20	0.76%
CECyTEA MORELOS	79	29	1.10%	50	1.90%
CETis 155	406	183	6.94%	223	8.46%
COLEGIO DE CIENCIAS Y HUMANIDADES	18	5	0.19%	13	0.49%
COLEGIO INDEPENDENCIA	29	14	0.53%	15	0.57%
E.M.S.A.D. EL CEDAZO	14	-	-	14	0.53%
ESCUELA DE ENFERMERIA CENTRAL MEDICO QUIRURGICA MARY ANN	16	2	0.08%	14	0.53%
INSTITUTO LATINOAMERICANO MIGUEL DE CERVANTES	51	14	0.53%	37	1.40%
INSTITUTO MARGIL	35	11	0.42%	24	0.91%
INSTITUTO MENDEL	41	25	0.95%	16	0.61%
INSTITUTO RENACIMIENTO DE AGUASCALIENTES, A.C.	8	1	0.04%	7	0.27%
PREPARATORIA ÁNGEL ANGUIANO	92	46	1.75%	46	1.75%
PREPARATORIA BENITO JUÁREZ	127	27	1.02%	100	3.80%

## NUMERO DE ALUMNOS DE ACUERDO A CURSAR LA LICENCIATURA EN LINEA

<b>DEPARTAMENTO DE ESTADISTICA INSTITUCIONAL</b>					
<b>RESULTADOS DEL ESTUDIO DE LA DEMANDA DE CARRERAS 2019</b>					
NUMERO DE ALUMNOS DE ACUERDO EN CURSAR LA LICENCIATURA EN LINEA					
CENTRO DE ENSEÑANZA MEDIA	TOTAL	DE ACUERDO		EN DESACUERDO	
		No.	%	No.	%
<b>TOTAL GENERAL</b>	<b>2,635</b>	<b>943</b>	<b>35.79%</b>	<b>1,692</b>	<b>64.21%</b>
INSTITUTO LA PAZ	3	1	0.04%	2	0.08%
INSTITUTO V. MANUEL CASTELAZO	54	23	0.87%	31	1.18%
BACHILLERATO DE LA UAA CENTRAL	515	144	5.46%	371	14.08%
BACHILLERATO DE LA UAA ORIENTE	327	89	3.38%	238	9.03%
BACHILLERATO EN ARTE Y HUMANIDADES JOSÉ GUADALUPE POSADA	35	13	0.49%	22	0.83%
CBTIS 168	147	56	2.13%	91	3.45%
CBTIS 195	89	33	1.25%	56	2.13%
CBTis 284	4	1	0.04%	3	0.11%
CBTis 39	393	145	5.50%	248	9.41%
CECyTEA EL LLANO	124	90	3.42%	34	1.29%
CECyTEA MIRADOR DE LAS CULTURAS	28	14	0.53%	14	0.53%
CECyTEA MORELOS	79	37	1.40%	42	1.59%
CETis 155	406	180	6.83%	226	8.58%
COLEGIO DE CIENCIAS Y HUMANIDADES	18	9	0.34%	9	0.34%
COLEGIO INDEPENDENCIA	29	9	0.34%	20	0.76%
E.M.S.A.D. EL CEDAZO	14	2	0.08%	12	0.46%
ESCUELA DE ENFERMERIA CENTRAL MEDICO QUIRURGICA MARY ANN	16	11	0.42%	5	0.19%
INSTITUTO LATINOAMERICANO MIGUEL DE CERVANTES	51	16	0.61%	35	1.33%
INSTITUTO MARGIL	35	6	0.23%	29	1.10%
INSTITUTO MENDEL	41	8	0.30%	33	1.25%
INSTITUTO RENACIMIENTO DE AGUASCALIENTES, A.C.	8	2	0.08%	6	0.23%
PREPARATORIA ÁNGEL ANGUIANO	92	25	0.95%	67	2.54%
PREPARATORIA BENITO JUÁREZ	127	29	1.10%	98	3.72%

**DEPARTAMENTO DE ESTADISTICA INSTITUCIONAL**  
**RESULTADOS DEL ESTUDIO DE LA DEMANDA DE CARRERAS 2019**  
 NUMERO DE ESTUDIANTES DE ACUERDO A SU MOTIVO PARA NO ESTUDIAR LA LICENCIATURA EN LINEA

CENTRO DE ENSEÑANZA MEDIA	TOTAL	DESCONOCZO COMO FUNCIONAN		EXISTE FALTA DE EMPLEO PARA EGRESADOS EN ESTA MODALIDAD		BAJO NIVEL ACADÉMICO		DESCONFIANZA SOBRE EL MANEJO DE LA INFORMACIÓN VÍA INTERNET		OTROS MOTIVOS	
		No.	%	No.	%	No.	%	No.	%	No.	%
<b>TOTAL GENERAL</b>	<b>1,692</b>	<b>604</b>	<b>35.70%</b>	<b>139</b>	<b>8.22%</b>	<b>287</b>	<b>16.96%</b>	<b>300</b>	<b>17.73%</b>	<b>362</b>	<b>21.39%</b>
INSTITUTO LA PAZ	2	1	0.06%	-	-	-	-	1	0.06%	-	-
INSTITUTO V. MANUEL CASTELAZO	31	11	0.65%	7	0.41%	6	0.35%	1	0.06%	6	0.35%
BACHILLERATO DE LA UAA CENTRAL	371	117	6.91%	24	1.42%	91	5.38%	46	2.72%	93	5.50%
BACHILLERATO DE LA UAA ORIENTE	238	72	4.26%	24	1.42%	37	2.19%	56	3.31%	49	2.90%
BACHILLERATO EN ARTE Y HUMANIDADES JOSÉ GUADALUPE POSADA	22	8	0.47%	2	0.12%	2	0.12%	5	0.30%	5	0.30%
CBTIS 168	91	35	2.07%	7	0.41%	10	0.59%	21	1.24%	18	1.06%
CBTIS 195	56	26	1.54%	5	0.30%	14	0.83%	8	0.47%	3	0.18%
CBTis 284	3	2	0.12%	-	-	-	-	-	-	1	0.06%
CBTis 39	248	100	5.91%	27	1.60%	33	1.95%	37	2.19%	51	3.01%
CECyTEA EL LLANO	34	12	0.71%	4	0.24%	6	0.35%	4	0.24%	8	0.47%
CECyTEA MIRADOR DE LAS CULTURAS	14	7	0.41%	1	0.06%	3	0.18%	1	0.06%	2	0.12%
CECyTEA MORELOS	42	16	0.95%	1	0.06%	4	0.24%	5	0.30%	16	0.95%
CETis 155	226	104	6.15%	19	1.12%	31	1.83%	36	2.13%	36	2.13%
COLEGIO DE CIENCIAS Y HUMANIDADES	9	6	0.35%	-	-	1	0.06%	-	-	2	0.12%
COLEGIO INDEPENDENCIA	20	9	0.53%	1	0.06%	3	0.18%	6	0.35%	1	0.06%
E.M.S.A.D. EL CEDAZO	12	8	0.47%	-	-	-	-	1	0.06%	3	0.18%
ESCUELA DE ENFERMERIA CENTRAL MEDICO QUIRURGICA MARY ANN	5	3	0.18%	-	-	-	-	1	0.06%	1	0.06%
INSTITUTO LATINOAMERICANO MIGUEL DE CERVANTES	35	15	0.89%	1	0.06%	7	0.41%	7	0.41%	5	0.30%
INSTITUTO MARGIL	29	2	0.12%	3	0.18%	7	0.41%	9	0.53%	8	0.47%
INSTITUTO MENDEL	33	4	0.24%	2	0.12%	7	0.41%	12	0.71%	8	0.47%
INSTITUTO RENACIMIENTO DE AGUASCALIENTES, A.C.	6	1	0.06%	-	-	-	-	3	0.18%	2	0.12%
PREPARATORIA ÁNGEL ANGUIANO	67	14	0.83%	6	0.35%	12	0.71%	14	0.83%	21	1.24%
PREPARATORIA BENITO JUÁREZ	98	31	1.83%	5	0.30%	13	0.77%	26	1.54%	23	1.36%

## QUE MODALIDAD PREFIEREN LOS ALUMNOS AL CURSAR EN LINEA

<b>DEPARTAMENTO DE ESTADISTICA INSTITUCIONAL</b>					
<b>RESULTADOS DEL ESTUDIO DE LA DEMANDA DE CARRERAS 2019</b>					
¿EN QUE MODALIDAD PREFIEREN LOS ALUMNOS CURSAR LA LICENCIATURA EN LINEA ?					
CENTRO DE ENSEÑANZA MEDIA	TOTAL	NO PRESENCIAL		SEMI-PRESENCIAL	
		No.	%	No.	%
<b>TOTAL GENERAL</b>	<b>943</b>	<b>219</b>	<b>23.22%</b>	<b>724</b>	<b>76.78%</b>
INSTITUTO LA PAZ	1	1	0.11%	-	-
INSTITUTO V. MANUEL CASTELAZO	23	3	0.32%	20	2.12%
BACHILLERATO DE LA UAA CENTRAL	144	48	5.09%	96	10.18%
BACHILLERATO DE LA UAA ORIENTE	89	16	1.70%	73	7.74%
BACHILLERATO EN ARTE Y HUMANIDADES JOSÉ GUADALUPE POSADA	13	7	0.74%	6	0.64%
CBTIS 168	56	10	1.06%	46	4.88%
CBTIS 195	33	5	0.53%	28	2.97%
CBTis 284	1	-	-	1	0.11%
CBTis 39	145	24	2.55%	121	12.83%
CECyTEA EL LLANO	90	18	1.91%	72	7.64%
CECyTEA MIRADOR DE LAS CULTURAS	14	1	0.11%	13	1.38%
CECyTEA MORELOS	37	13	1.38%	24	2.55%
CETis 155	180	43	4.56%	137	14.53%
COLEGIO DE CIENCIAS Y HUMANIDADES	9	2	0.21%	7	0.74%
COLEGIO INDEPENDENCIA	9	1	0.11%	8	0.85%
E.M.S.A.D. EL CEDAZO	2	-	-	2	0.21%
ESCUELA DE ENFERMERIA CENTRAL MEDICO QUIRURGICA MARY ANN	11	2	0.21%	9	0.95%
INSTITUTO LATINOAMERICANO MIGUEL DE CERVANTES	16	6	0.64%	10	1.06%
INSTITUTO MARGIL	6	1	0.11%	5	0.53%
INSTITUTO MENDEL	8	-	-	8	0.85%
INSTITUTO RENACIMIENTO DE AGUASCALIENTES, A.C.	2	1	0.11%	1	0.11%
PREPARATORIA ÁNGEL ANGUIANO	25	5	0.53%	20	2.12%
PREPARATORIA BENITO JUÁREZ	29	12	1.27%	17	1.80%

**DEPARTAMENTO DE ESTADISTICA INSTITUCIONAL**  
**RESULTADOS DEL ESTUDIO DE LA DEMANDA DE CARRERAS 2019**  
 NUMERO DE ESTUDIANTES DE ACUERDO AL ÁREA DEL CONOCIMIENTO DE LA LICENCIATURA QUE CURSARÍAN EN LINEA

CENTRO DE ENSEÑANZA MEDIA	TOTAL	CIENCIAS AGROPECUARIAS		CIENCIAS NATURALES Y EXACTAS		CIENCIAS DE LA SALUD		CIENCIAS SOCIALES Y ADMINISTRATIVAS		EDUCACIÓN Y HUMANIDADES		INGENIERIAS Y TECNOLOGIA	
		No.	%	No.	%	No.	%	No.	%	No.	%	No.	%
<b>TOTAL GENERAL</b>	<b>943</b>	<b>24</b>	<b>2.55%</b>	<b>46</b>	<b>4.88%</b>	<b>181</b>	<b>19.19%</b>	<b>255</b>	<b>27.04%</b>	<b>118</b>	<b>12.51%</b>	<b>319</b>	<b>33.83%</b>
INSTITUTO LA PAZ	1	-	-	-	-	-	-	1	0.11%	-	-	-	-
INSTITUTO V. MANUEL CASTELAZO	23	-	-	2	0.21%	4	0.42%	10	1.06%	3	0.32%	4	0.42%
BACHILLERATO DE LA UAA CENTRAL	144	2	0.21%	16	1.70%	25	2.65%	33	3.50%	22	2.33%	46	4.88%
BACHILLERATO DE LA UAA ORIENTE	89	3	0.32%	3	0.32%	22	2.33%	26	2.76%	11	1.17%	24	2.55%
BACHILLERATO EN ARTE Y HUMANIDADES JOSÉ GUADALUPE POSADA	13	-	-	-	-	-	-	2	0.21%	8	0.85%	3	0.32%
CBTIS 168	56	-	-	4	0.42%	17	1.80%	11	1.17%	2	0.21%	22	2.33%
CBTIS 195	33	1	0.11%	-	-	3	0.32%	14	1.48%	7	0.74%	8	0.85%
CBTis 284	1	-	-	-	-	-	-	1	0.11%	-	-	-	-
CBTis 39	145	5	0.53%	11	1.17%	24	2.55%	64	6.79%	13	1.38%	28	2.97%
CECyTEA EL LLANO	90	4	0.42%	3	0.32%	23	2.44%	21	2.23%	10	1.06%	29	3.08%
CECyTEA MIRADOR DE LAS CULTURAS	14	-	-	-	-	3	0.32%	1	0.11%	3	0.32%	7	0.74%
CECyTEA MORELOS	37	2	0.21%	-	-	3	0.32%	5	0.53%	5	0.53%	22	2.33%
CETis 155	180	4	0.42%	3	0.32%	24	2.55%	44	4.67%	18	1.91%	87	9.23%
COLEGIO DE CIENCIAS Y HUMANIDADES	9	-	-	1	0.11%	-	-	1	0.11%	-	-	7	0.74%
COLEGIO INDEPENDENCIA	9	-	-	-	-	4	0.42%	2	0.21%	1	0.11%	2	0.21%
E.M.S.A.D. EL CEDAZO	2	-	-	-	-	1	0.11%	1	0.11%	-	-	-	-
ESCUELA DE ENFERMERIA CENTRAL MEDICO QUIRURGICA MARY ANN	11	-	-	-	-	10	1.06%	-	-	-	-	1	0.11%
INSTITUTO LATINOAMERICANO MIGUEL DE CERVANTES	16	1	0.11%	-	-	6	0.64%	2	0.21%	1	0.11%	6	0.64%
INSTITUTO MARGIL	6	-	-	-	-	1	0.11%	-	-	1	0.11%	4	0.42%
INSTITUTO MENDEL	8	-	-	-	-	3	0.32%	3	0.32%	-	-	2	0.21%
INSTITUTO RENACIMIENTO DE AGUASCALIENTES, A.C.	2	-	-	-	-	1	0.11%	1	0.11%	-	-	-	-
PREPARATORIA ÁNGEL ANGUIANO	25	2	0.21%	2	0.21%	3	0.32%	2	0.21%	5	0.53%	11	1.17%
PREPARATORIA BENITO JUÁREZ	29	-	-	1	0.11%	4	0.42%	10	1.06%	8	0.85%	6	0.64%

## ALUMNOS DE ACUERDO AL MOTIVO POR EL CUAL LES GUSTARIA ESTUDIAR EN LINEA

<b>DEPARTAMENTO DE ESTADISTICA INSTITUCIONAL</b>											
<b>RESULTADOS DEL ESTUDIO DE LA DEMANDA DE CARRERAS 2019</b>											
ALUMNOS DE ACUERDO AL MOTIVO POR EL CUAL LES GUSTARÍA ESTUDIAR EN LINEA											
CENTRO DE ENSEÑANZA MEDIA	TOTAL	PORQUE TRABAJA		ES MAS FACIL		FACILIDAD DE HORARIOS		PORQUE ME GUSTA LA EDUCACIÓN EN LINEA		OTRO	
		No.	%	No.	%	No.	%	No.	%	No.	%
<b>TOTAL GENERAL</b>	<b>943</b>	<b>143</b>	<b>15.16%</b>	<b>109</b>	<b>11.56%</b>	<b>376</b>	<b>39.87%</b>	<b>84</b>	<b>8.91%</b>	<b>231</b>	<b>24.50%</b>
INSTITUTO LA PAZ	1	-	-	-	-	1	0.11%	-	-	-	-
INSTITUTO V. MANUEL CASTELAZO	23	5	0.53%	1	0.11%	8	0.85%	1	0.11%	8	0.85%
BACHILLERATO DE LA UAA CENTRAL	144	8	0.85%	24	2.55%	65	6.89%	19	2.01%	28	2.97%
BACHILLERATO DE LA UAA ORIENTE	89	9	0.95%	6	0.64%	49	5.20%	6	0.64%	19	2.01%
BACHILLERATO EN ARTE Y HUMANIDADES JOSÉ GUADALUPE POSADA	13	1	0.11%	-	-	9	0.95%	-	-	3	0.32%
CBTIS 168	56	11	1.17%	2	0.21%	31	3.29%	1	0.11%	11	1.17%
CBTIS 195	33	3	0.32%	4	0.42%	8	0.85%	2	0.21%	16	1.70%
CBTis 284	1	-	-	-	-	-	-	-	-	1	0.11%
CBTis 39	145	23	2.44%	19	2.01%	59	6.26%	14	1.48%	30	3.18%
CECyTEA EL LLANO	90	15	1.59%	8	0.85%	18	1.91%	8	0.85%	41	4.35%
CECyTEA MIRADOR DE LAS CULTURAS	14	4	0.42%	4	0.42%	1	0.11%	-	-	5	0.53%
CECyTEA MORELOS	37	11	1.17%	2	0.21%	14	1.48%	3	0.32%	7	0.74%
CETis 155	180	39	4.14%	22	2.33%	62	6.57%	21	2.23%	36	3.82%
COLEGIO DE CIENCIAS Y HUMANIDADES	9	2	0.21%	1	0.11%	3	0.32%	1	0.11%	2	0.21%
COLEGIO INDEPENDENCIA	9	1	0.11%	1	0.11%	2	0.21%	-	-	5	0.53%
E.M.S.A.D. EL CEDAZO	2	-	-	-	-	1	0.11%	1	0.11%	-	-
ESCUELA DE ENFERMERIA CENTRAL MEDICO QUIRURGICA MARY ANN	11	3	0.32%	-	-	7	0.74%	-	-	1	0.11%
INSTITUTO LATINOAMERICANO MIGUEL DE CERVANTES	16	1	0.11%	4	0.42%	5	0.53%	3	0.32%	3	0.32%
INSTITUTO MARGIL	6	1	0.11%	-	-	5	0.53%	-	-	-	-
INSTITUTO MENDEL	8	2	0.21%	1	0.11%	4	0.42%	-	-	1	0.11%
INSTITUTO RENACIMIENTO DE AGUASCALIENTES, A.C.	2	-	-	-	-	-	-	-	-	2	0.21%
PREPARATORIA ÁNGEL ANGUIANO	25	2	0.21%	8	0.85%	10	1.06%	-	-	5	0.53%
PREPARATORIA BENITO JUÁREZ	29	2	0.21%	2	0.21%	14	1.48%	4	0.42%	7	0.74%

**ALUMNOS DE ACUERDO A CUANTO ESTARIAN DISPUESTOS A PAGAR AL MES POR LA LICENCIATURA EN LINEA**

<b>DEPARTAMENTO DE ESTADISTICA INSTITUCIONAL</b>							
<b>RESULTADOS DEL ESTUDIO DE LA DEMANDA DE CARRERAS 2019</b>							
<b>ALUMNOS DE ACUERDO A CUÁNTO ESTARÍAN DISPUESTOS A PAGAR AL MES POR LA LICENCIATURA EN LÍNEA</b>							
CENTRO DE ENSEÑANZA MEDIA	TOTAL	DE \$800 A \$1500		DE \$1501 A \$2500		\$2501 Ó MÁS	
		No.	%	No.	%	No.	%
<b>TOTAL GENERAL</b>	<b>943</b>	<b>751</b>	<b>79.64%</b>	<b>160</b>	<b>16.97%</b>	<b>32</b>	<b>3.39%</b>
INSTITUTO LA PAZ	1	-	-	1	0.11%	-	-
INSTITUTO V. MANUEL CASTELAZO	23	19	2.01%	1	0.11%	3	0.32%
BACHILLERATO DE LA UAA CENTRAL	144	102	10.82%	36	3.82%	6	0.64%
BACHILLERATO DE LA UAA ORIENTE	89	65	6.89%	20	2.12%	4	0.42%
BACHILLERATO EN ARTE Y HUMANIDADES JOSÉ GUADALUPE POSADA	13	12	1.27%	1	0.11%	-	-
CBTIS 168	56	44	4.67%	11	1.17%	1	0.11%
CBTIS 195	33	28	2.97%	4	0.42%	1	0.11%
CBTis 284	1	1	0.11%	-	-	-	-
CBTis 39	145	117	12.41%	25	2.65%	3	0.32%
CECyTEA EL LLANO	90	84	8.91%	5	0.53%	1	0.11%
CECyTEA MIRADOR DE LAS CULTURAS	14	11	1.17%	2	0.21%	1	0.11%
CECyTEA MORELOS	37	30	3.18%	6	0.64%	1	0.11%
CETis 155	180	147	15.59%	31	3.29%	2	0.21%
COLEGIO DE CIENCIAS Y HUMANIDADES	9	6	0.64%	3	0.32%	-	-
COLEGIO INDEPENDENCIA	9	7	0.74%	-	-	2	0.21%
E.M.S.A.D. EL CEDAZO	2	1	0.11%	1	0.11%	-	-
ESCUELA DE ENFERMERIA CENTRAL MEDICO QUIRURGICA MARY ANN	11	11	1.17%	-	-	-	-
INSTITUTO LATINOAMERICANO MIGUEL DE CERVANTES	16	13	1.38%	2	0.21%	1	0.11%
INSTITUTO MARGIL	6	4	0.42%	2	0.21%	-	-
INSTITUTO MENDEL	8	4	0.42%	2	0.21%	2	0.21%
INSTITUTO RENACIMIENTO DE AGUASCALIENTES, A.C.	2	2	0.21%	-	-	-	-
PREPARATORIA ÁNGEL ANGUIANO	25	19	2.01%	5	0.53%	1	0.11%
PREPARATORIA BENITO JUÁREZ	29	24	2.55%	2	0.21%	3	0.32%



## NUMERO DE ESTUDIANTES QUE DESEA MAS INFORMACION SOBRE LA UAA

<b>DEPARTAMENTO DE ESTADISTICA INSTITUCIONAL</b>					
<b>RESULTADOS DEL ESTUDIO DE LA DEMANDA DE CARRERAS 2019</b>					
NUMERO DE ESTUDIANTES QUE DESEA MÁS INFORMACIÓN SOBRE LA UAA					
CENTRO DE ENSEÑANZA MEDIA	TOTAL	SI		NO	
		No.	%	No.	%
<b>TOTAL GENERAL</b>	<b>2,635</b>	<b>1,971</b>	<b>74.80%</b>	<b>664</b>	<b>25.20%</b>
INSTITUTO LA PAZ	3	3	0.11%	-	-
INSTITUTO V. MANUEL CASTELAZO	54	38	1.44%	16	0.61%
BACHILLERATO DE LA UAA CENTRAL	515	335	12.71%	180	6.83%
BACHILLERATO DE LA UAA ORIENTE	327	270	10.25%	57	2.16%
BACHILLERATO EN ARTE Y HUMANIDADES JOSÉ GUADALUPE POSADA	35	17	0.65%	18	0.68%
CBTIS 168	147	118	4.48%	29	1.10%
CBTIS 195	89	80	3.04%	9	0.34%
CBTis 284	4	3	0.11%	1	0.04%
CBTis 39	393	310	11.76%	83	3.15%
CECyTEA EL LLANO	124	114	4.33%	10	0.38%
CECyTEA MIRADOR DE LAS CULTURAS	28	20	0.76%	8	0.30%
CECyTEA MORELOS	79	58	2.20%	21	0.80%
CETis 155	406	262	9.94%	144	5.46%
COLEGIO DE CIENCIAS Y HUMANIDADES	18	11	0.42%	7	0.27%
COLEGIO INDEPENDENCIA	29	26	0.99%	3	0.11%
E.M.S.A.D. EL CEDAZO	14	12	0.46%	2	0.08%
ESCUELA DE ENFERMERIA CENTRAL MEDICO QUIRURGICA MARY ANN	16	12	0.46%	4	0.15%
INSTITUTO LATINOAMERICANO MIGUEL DE CERVANTES	51	38	1.44%	13	0.49%
INSTITUTO MARGIL	35	24	0.91%	11	0.42%
INSTITUTO MENDEL	41	32	1.21%	9	0.34%
INSTITUTO RENACIMIENTO DE AGUASCALIENTES, A.C.	8	7	0.27%	1	0.04%
PREPARATORIA ÁNGEL ANGUIANO	92	77	2.92%	15	0.57%
PREPARATORIA BENITO JUÁREZ	127	104	3.95%	23	0.87%

**PERCEPCION DE LOS ESTUDIANTES SOBRE LAS LICENCIATURAS EN LINEA**

**DEPARTAMENTO DE ESTADISTICA INSTITUCIONAL**

**RESULTADOS DEL ESTUDIO DE LA DEMANDA DE CARRERAS 2019**

PERCEPCION DE LOS ESTUDIANTES SOBRE DE LAS LICENCIATURAS EN LÍNEA

CENTRO DE ENSEÑANZA MEDIA	TOTAL	MUY BUENAS		BUENAS		REGULARES		MALAS		MUY MALAS	
		No.	%	No.	%	No.	%	No.	%	No.	%
<b>TOTAL GENERAL</b>	<b>2,635</b>	<b>238</b>	<b>9.03%</b>	<b>1,185</b>	<b>44.97%</b>	<b>1,034</b>	<b>39.24%</b>	<b>139</b>	<b>5.28%</b>	<b>39</b>	<b>1.48%</b>
INSTITUTO LA PAZ	3	-	-	1	0.04%	2	0.08%	-	-	-	-
INSTITUTO V. MANUEL CASTELAZO	54	5	0.19%	21	0.80%	26	0.99%	1	0.04%	1	0.04%
BACHILLERATO DE LA UAA CENTRAL	515	39	1.48%	195	7.40%	222	8.43%	46	1.75%	13	0.49%
BACHILLERATO DE LA UAA ORIENTE	327	26	0.99%	130	4.93%	144	5.46%	21	0.80%	6	0.23%
BACHILLERATO EN ARTE Y HUMANIDADES JOSÉ GUADALUPE POSADA	35	4	0.15%	19	0.72%	11	0.42%	1	0.04%	-	-
CBTIS 168	147	10	0.38%	56	2.13%	76	2.88%	5	0.19%	-	-
CBTIS 195	89	6	0.23%	42	1.59%	38	1.44%	3	0.11%	-	-
CBTis 284	4	1	0.04%	3	0.11%	-	-	-	-	-	-
CBTis 39	393	47	1.78%	190	7.21%	140	5.31%	12	0.46%	4	0.15%
CECyTEA EL LLANO	124	14	0.53%	97	3.68%	12	0.46%	1	0.04%	-	-
CECyTEA MIRADOR DE LAS CULTURAS	28	5	0.19%	10	0.38%	12	0.46%	-	-	1	0.04%
CECyTEA MORELOS	79	10	0.38%	41	1.56%	26	0.99%	1	0.04%	1	0.04%
CETis 155	406	48	1.82%	215	8.16%	122	4.63%	18	0.68%	3	0.11%
COLEGIO DE CIENCIAS Y HUMANIDADES	18	1	0.04%	8	0.30%	8	0.30%	1	0.04%	-	-
COLEGIO INDEPENDENCIA	29	-	-	13	0.49%	15	0.57%	1	0.04%	-	-
E.M.S.A.D. EL CEDAZO	14	-	-	7	0.27%	6	0.23%	1	0.04%	-	-
ESCUELA DE ENFERMERIA CENTRAL MEDICO QUIRURGICA MARY ANN	16	3	0.11%	8	0.30%	4	0.15%	1	0.04%	-	-
INSTITUTO LATINOAMERICANO MIGUEL DE CERVANTES	51	1	0.04%	15	0.57%	30	1.14%	3	0.11%	2	0.08%
INSTITUTO MARGIL	35	1	0.04%	12	0.46%	15	0.57%	6	0.23%	1	0.04%
INSTITUTO MENDEL	41	2	0.08%	14	0.53%	19	0.72%	3	0.11%	3	0.11%
INSTITUTO RENACIMIENTO DE AGUASCALIENTES, A.C.	8	-	-	1	0.04%	7	0.27%	-	-	-	-
PREPARATORIA ÁNGEL ANGUIANO	92	5	0.19%	38	1.44%	42	1.59%	6	0.23%	1	0.04%
PREPARATORIA BENITO JUÁREZ	127	10	0.38%	49	1.86%	57	2.16%	8	0.30%	3	0.11%

## ANEXOS

### RELACIÓN DE PREGUNTAS Y RESPUESTAS DE LA ENCUESTA APLICADA.

NO. PREGUNTA	PREGUNTA	RESPUESTAS 2019
1	BACHILLERATO AL QUE PERTENECE EL ENCUESTADO	LISTA DE BACHILLERATOS A ENCUESTAR
2	GÉNERO Y EDAD	MASCULINO FEMENINO EDAD, LISTA DESPLEGABLE CON SECUENCIA DE 15-25 Y MAYOR DE 25 AÑOS
3	AL TÉRMINO DE TU BACHILLERATO, ¿PRETENDES SEGUIR ESTUDIANDO?	SI NO
3.1	SEÑALA LA RAZÓN POR LA QUE NO VAS A ESTUDIAR	ECONÓMICA FAMILIAR PERSONAL OTRA
4	¿CUÁNDO PLANEAS SEGUIR ESTUDIANDO?	INMEDIATAMENTE SALIENDO DEJARÉ PASAR UN TIEMPO
5	SI ESTÁS DECIDIDO POR LA CARRERA QUE PIENSAS ESTUDIAR, SELECCIONALA DEL CATALOGO COMO 'FIRMEMENTE DECIDIDO'. SI NO ESTAS DECIDIDO SELECCIONA 5 OPCIONES.	SE MANEJARÁ DE IGUAL MANERA QUE EN AÑOS ANTERIORES, CON PEQUEÑAS MODIFICACIONES SOBRE LAS CARRERAS.
6	¿EN CUÁL INSTITUCIÓN TE GUSTARÍA ESTUDIAR?	LISTA DE UNIVERSIDADES DEL ESTADO, EN PRIMER LUGAR LA UAA, SE MANEJA AL IGUAL QUE AÑOS PASADOS. LISTA DESPLEGABLE CON LAS CARRERAS QUE OFERTA LA UNIVERSIDAD, LAS CARRERAS QUE SE ENCUENTRA BAJO DISEÑO, ASÍ COMO LAS QUE SE OFERTAN EN UNIVERSIDADES DEL ESTADO Y DEL PAÍS Y NO SON OFERTADAS EN LA UAA
7	SI CONTESTASTE QUE VAS A ESTUDIAR EN LA UAA SEÑALA UNA DE LAS SIGUIENTES RAZONES:	POR SU NIVEL ACADÉMICO TE CONVIENE ECONÓMICAMENTE TE CONVIENE SU LOCALIZACIÓN TE AGRADA LA INSTITUCIÓN POR INFLUENCIA FAMILIAR POR RAZONES PERSONALES OTRA
7.1	¿CONOCES EL COSTO DE LA MENSUALIDAD DE LA UAA PARA PROGRAMAS DE LICENCIATURA?	SI NO
7.2	¿CONSIDERAS QUE EL COSTO ES ACCESIBLE?	SI NO
8	SI NO TE INTERESA ESTUDIAR EN LA UAA SEÑALA LA RAZÓN PRINCIPAL	NO CONOCES LOS PLANES DE ESTUDIO DE LAS CARRERAS QUE OFRECE NO TIENE LA CARRERA QUE QUIERES SI TIENE LA CARRERA, PERO CONSIDERAS QUE EL NIVEL DE ESTUDIOS ES MALO POR: SI TIENE LA CARRERA Y CONSIDERAS QUE EL NIVEL DE ESTUDIOS ES BUENO; PERO:

8.3	SI TIENE LA CARRERA, PERO CONSIDERAS QUE EL NIVEL DE ESTUDIOS ES MALO POR:	LOS PLANES DE ESTUDIO, PROGRAMAS Y MATERIAS SON MALOS DEFICIENCIA DE SUS MAESTROS LOS EMPLEADORES TIENEN MALAS REFERENCIAS DE LOS EGRESADOS DE LA UAA
8.4	SI TIENE LA CARRERA Y CONSIDERAS QUE EL NIVEL DE ESTUDIOS ES BUENO; PERO:	SUS CUOTAS SON DEMASIADO ALTAS NO CONOCES EL SISTEMA DE CRÉDITO Y BECAS EDUCATIVO CONOCES EL SISTEMA DE CRÉDITO Y BECAS EDUCATIVO PERO NO TE INTERESA INFLUENCIA FAMILIAR PARA QUE ESTUDIES EN OTRA INSTITUCIÓN PRETENDES ESTUDIAR FUERA PARA INDEPENDIZARTE DE TU FAMILIA EL SISTEMA DE INSCRIPCIONES ES COMPLICADO ORGANIZACIÓN DE LA INSTITUCIÓN ES MALA EL AMBIENTE ESTUDIANTIL NO ESTÁ BIEN
9	¿CUÁL CREES TÚ QUE ES EL NIVEL ACADÉMICO DE LA UAA?	MUY BUENO BUENO REGULAR MALO MUY MALO
10	¿CONSIDERAS IMPORTANTE LA ORIENTACIÓN VOCACIONAL PARA DECIDIR QUÉ CARRERA ESTUDIAR?	SI NO
11	¿HAS CONSULTADO O LLEVADO ORIENTACIÓN VOCACIONAL?	SI NO
12	¿CUENTAS EN TU CASA CON COMPUTADORA?	SI NO
13	¿CUENTA CON INTERNET TU COMPUTADORA?	SI NO
14	¿HAS LLEVADO ALGUNA VEZ ACTIVIDADES ACADÉMICAS EN LÍNEA O DE FORMA VIRTUAL?	SI NO
15	¿QUÉ OPINAS DE LAS LICENCIATURAS O POSGRADOS EN LÍNEA?	MUY BUENAS BUENAS REGULARES MALAS MUY MALAS, NO SIRVEN
16	SI EXISTIERA LA POSIBILIDAD DE CURSAR UNA LICENCIATURA O POSGRADO EN FORMA VIRTUAL O EN LÍNEA, ¿LA CURSARÍAS?	SI NO
17	MOTIVO POR EL CUAL NO TE GUSTARÍA ESTUDIAR UNA LICENCIATURA EN ESTA MODALIDAD	DESCONOZCO COMO FUNCIONAN RUMORES SOBRE FALTA DE EMPLEO PARA EGRESADOS EN ESTA MODALIDAD BAJO NIVEL ACADÉMICO DESCONFIANZA SOBRE EL MANEJO DE LA INFORMACIÓN VÍA INTERNET (TIC'S) OTROS MOTIVOS

18	EN QUE MODALIDAD?	NO PRESENCIAL (100% EN LÍNEA) SEMI-PRESENCIAL (50% EN LÍNEA Y 50% PRESENCIAL)
19	ÁREA DEL CONOCIMIENTO DE LA CARRERA QUE DESEARÍAS CURSAR	CIENCIAS AGROPECUARIAS CIENCIAS NATURALES Y EXACTAS CIENCIAS DE LA SALUD CIENCIAS SOCIALES Y ADMINISTRATIVAS EDUCACIÓN Y HUMANIDADES INGENIERÍAS Y TECNOLOGÍAS
20	MOTIVO POR EL CUAL TE GUSTARÍA ESTUDIAR EN ESTA MODALIDAD?	PORQUE TRABAJO ES MAS FÁCIL FACILIDAD DE HORARIOS PORQUE ME GUSTA LA EDUCACIÓN EN LÍNEA OTRO
21	¿CUÁNTO ESTARÍAS DISPUESTO A PAGAR AL MES?	\$800 - \$1500 \$1501 - \$2500 \$2501 o MÁS
23	¿TE GUSTARÍA OBTENER MAYOR INFORMACIÓN SOBRE LAS CARRERAS QUE OFRECE LA UAA?	SI NO

# DIAGRAMA DE FLUJO DE LA ENCUESTA

UNIVERSIDAD AUTÓNOMA DE AGUASCALIENTES

DEPARTAMENTO DE ESTADÍSTICA INSTITUCIONAL

DIAGRAMA DE FLUJO DE LA ENCUESTA DE DEMANDA DE CARRERA 2016

<http://planeacion.uaa.mx/demanda2016/demanda.php>

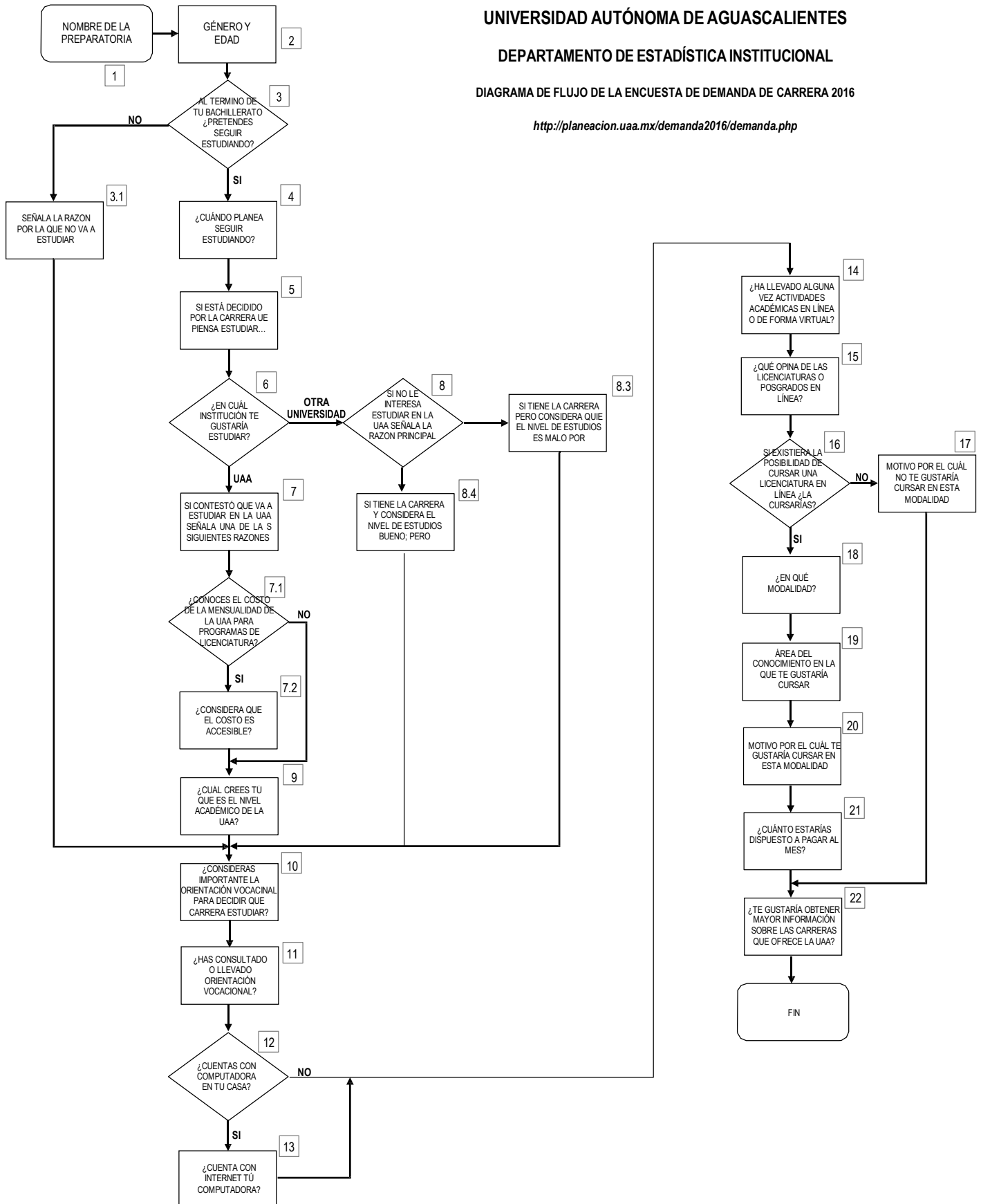

## REFERENCIAS

1. Statistics Canada  
[www.statcan.gc.ca](http://www.statcan.gc.ca)  
Ottawa, Ontario  
<http://www.statcan.gc.ca/edu/power-pouvoir/ch13/nonprob/5214898-eng.htm>
2. Wikipedia, The Free Encyclopedia  
[www.wikipedia.org](http://www.wikipedia.org), Non Probability Sampling  
Consulted on April 1st, 2012  
[http://en.wikipedia.org/wiki/Nonprobability\\_sampling](http://en.wikipedia.org/wiki/Nonprobability_sampling)